



İSTANBUL TURİZM
İSTATİSTİKLERİ RAPORU

AĞUSTOS- 2021

İSTANBUL İL KÜLTÜR VE TURİZM MÜDÜRLÜĞÜ
STRATEJİ GELİŞTİRME ŞUBE MÜDÜRLÜĞÜ

GİRİŞ

İstanbul Turizm İstatistikleri Raporu, Bakanlığımızca yayınlanan istatistikler doğrultusunda İstanbul'daki sınır giriş kapıları olan Atatürk Havalimanı, Sabiha Gökçen Havalimanı, İstanbul Havalimanı, Haydarpaşa Limanı, Pendik Limanı, Tuzla Limanı, Zeytinburnu Limanı, Ambarlı Limanı, Marmara Limanı ve Karaköy Limanı'ndan giriş yapan yabancı uyruklu ziyaretçilerin verilerine ilişkin oluşturulmaktadır. Ayrıca raporumuzda yer alan Tesis ve Konaklama İstatistiklerine ilişkin tablolar Bakanlığımız yayınları doğrultusunda hazırlanmıştır.

İncelemekte olduğunuz İstanbul Turizm İstatistikleri Raporu, 2021 yılı Ağustos ayını kapsayan verilerin, önceki yıllarla karşılaştırmalı, aylık ve yıllık bazda çeşitli değerlendirmeleriyle oluşturulmuştur.

Müdürlüğümüzce hazırlanarak aylık olarak yayınlanan bu rapor, turizm sektöründe yer alan kurum, kuruluş, sivil toplum örgütleri, üniversiteler başta olmak üzere tüm ilgililerin kullanımına sunulmaktadır.

İstanbul İl Kültür ve Turizm Müdürlüğü
Strateji Geliştirme Şube Müdürlüğü tarafından hazırlanmaktadır.

İÇİNDEKİLER

| | |
|------------------------------------------------------------------------------------------------------|----|
| İSTANBUL’A GİRİŞ YAPAN YABANCI ZİYARETÇİ SAYILARININ AYLARA GÖRE DAĞILIMI..... | 4 |
| SON 5 YIL AĞUSTOS AYI GİRİŞ YAPAN YABANCI ZİYARETÇİ SAYILARI | 4 |
| 2019-2021 YILLARI AYLIK GİRİŞ YAPAN YABANCI ZİYARETÇİ SAYILARI..... | 5 |
| 2020-2021 YILINDA GİRİŞ YAPAN YABANCI ZİYARETÇİLERİN TAŞIT ARAÇLARINA GÖRE DAĞILIMI (AĞUSTOS)..... | 6 |
| İSTANBUL’A GİRİŞ YAPAN YABANCI ZİYARETÇİLERİN SINIR KAPILARINA GÖRE DAĞILIMI..... | 6 |
| MİLLİYETLERİNE GÖRE İSTANBUL’A GİRİŞ YAPAN YABANCI ZİYARETÇİLER (AĞUSTOS) | 7 |
| 2021 YILI AĞUSTOS AYI GİRİŞ YAPAN YABANCI ZİYARETÇİLERİN MİLLİYETLERİNE GÖRE DAĞILIMI..... | 8 |
| 2021 YILI AĞUSTOS AYI GİRİŞ YAPAN YABANCI ZİYARETÇİLERİN MİLLİYETLERİNE GÖRE DAĞILIMI (DEVAMI) | 9 |
| 2020 YILI GİRİŞ YAPAN YABANCI ZİYARETÇİLERİN MİLLİYETLERİNE GÖRE DAĞILIMI..... | 10 |
| 2020 YILI GİRİŞ YAPAN YABANCI ZİYARETÇİLERİN MİLLİYETLERİNE GÖRE DAĞILIMI (DEVAMI) | 11 |
| TESİS İSTATİSTİKLERİ | 12 |
| KONAKLAMA İSTATİSTİKLERİ..... | 15 |

EK: 2021 YILI AĞUSTOS AYI ÜLKEMİZE GİRİŞ YAPAN YABANCI ZİYARETÇİLERİN MİLLİYETLERİNE GÖRE DAĞILIMINA AİT EXCEL TABLOSU.

İSTANBUL'A GİRİŞ YAPAN YABANCI ZİYARETÇİ SAYILARININ AYLARA GÖRE DAĞILIMI

| AYLAR | TÜRKİYE | | | | İSTANBUL | | | |
|---------|------------|------------|------------|---------------|------------|-----------|-----------|---------------|
| | YILLAR | | | DEĞİŞİM ORANI | YILLAR | | | DEĞİŞİM ORANI |
| | 2019 | 2020 | 2021 | 2021/2020 (%) | 2019 | 2020 | 2021 | 2021/2020 (%) |
| OCAK | 1.539.496 | 1.787.435 | 509.787 | -71,48 | 918.949 | 1.017.034 | 334.825 | -67,08 |
| ŞUBAT | 1.670.238 | 1.733.112 | 537.976 | -68,96 | 984.689 | 962.151 | 350.913 | -63,53 |
| MART | 2.232.358 | 718.097 | 905.323 | 26,07 | 1.165.591 | 374.101 | 545.608 | 45,85 |
| NİSAN | 3.293.176 | 24.238 | 790.687 | 3162,18 | 1.329.868 | 960 | 419.686 | 43617,29 |
| MAYIS | 4.022.254 | 29.829 | 936.282 | 3038,83 | 1.016.809 | 847 | 384.630 | 45310,86 |
| HAZİRAN | 5.318.984 | 214.768 | 2.047.596 | 853,40 | 1.361.302 | 66.725 | 684.621 | 926,03 |
| TEMMUZ | 6.617.380 | 932.927 | 4.360.952 | 367,45 | 1.666.319 | 301.930 | 1.130.999 | 274,59 |
| AĞUSTOS | 6.307.508 | 1.814.701 | 3.982.168 | 119,44 | 1.540.120 | 436.198 | 1.002.722 | 129,88 |
| EYLÜL | 5.426.818 | 2.203.482 | | | 1.359.175 | 460.670 | | |
| EKİM | 4.291.574 | 1.742.303 | | | 1.347.554 | 533.405 | | |
| KASIM | 2.190.622 | 833.991 | | | 1.088.372 | 439.920 | | |
| ARALIK | 2.147.878 | 699.330 | | | 1.127.915 | 408.040 | | |
| TOPLAM | 45.058.286 | 12.734.213 | 14.070.771 | | 14.906.663 | 5.001.981 | 4.854.004 | |

İstanbul'daki sınır kapıları olan İstanbul, Atatürk ve Sabiha Gökçen Havalimanları ile Haydarpaşa, Pendik, Tuzla, Zeytinburnu, Ambarlı ve Karaköy limanlarından 2021 yılı Ağustos ayı itibariyle giriş yapan yabancı ziyaretçi sayısı **1.002.722'dir**. 2020 yılının aynı dönemi ile karşılaştığımızda, %129,88 oranında bir artış olduğu görülmektedir.

SON 5 YIL AĞUSTOS AYI GİRİŞ YAPAN YABANCI ZİYARETÇİ SAYILARI

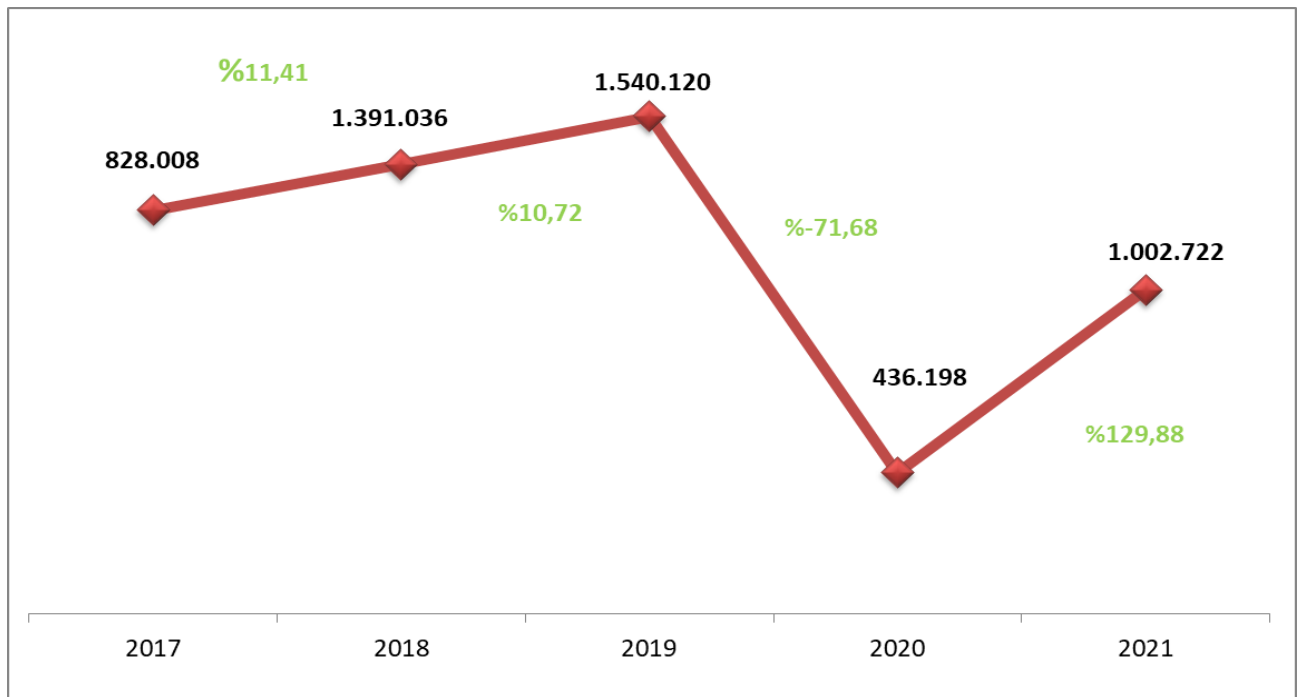

2004-2020 YILLARI TÜRKİYE VE İSTANBUL'A GİRİŞ YAPAN YABANCI ZİYARETÇİ SAYILARI

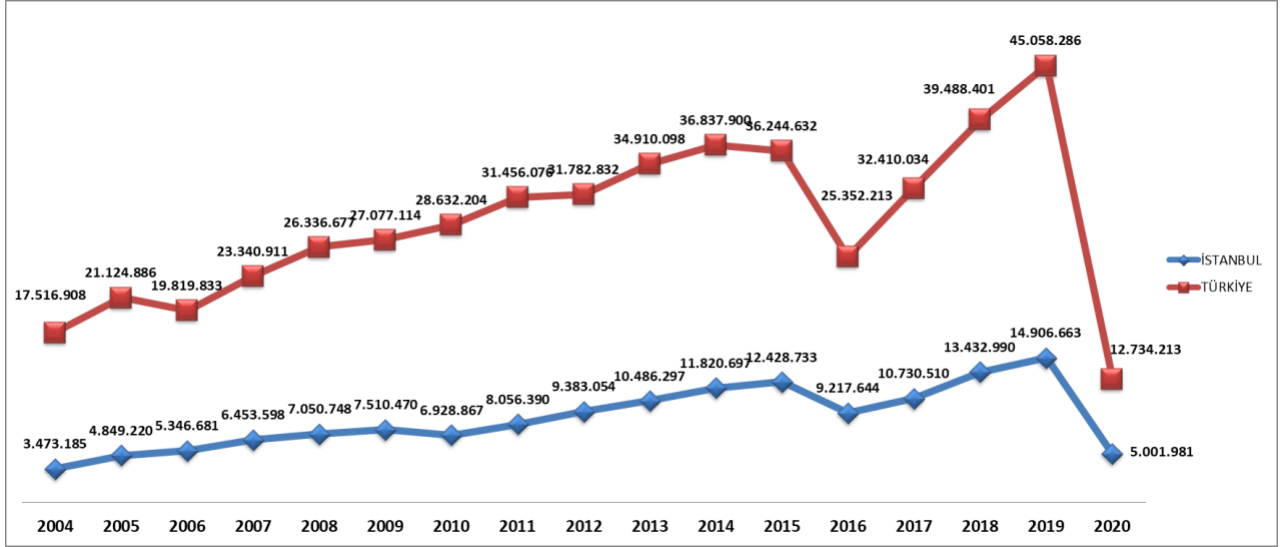

2019-2021 YILLARI AYLIK GİRİŞ YAPAN YABANCI ZİYARETÇİ SAYILARI

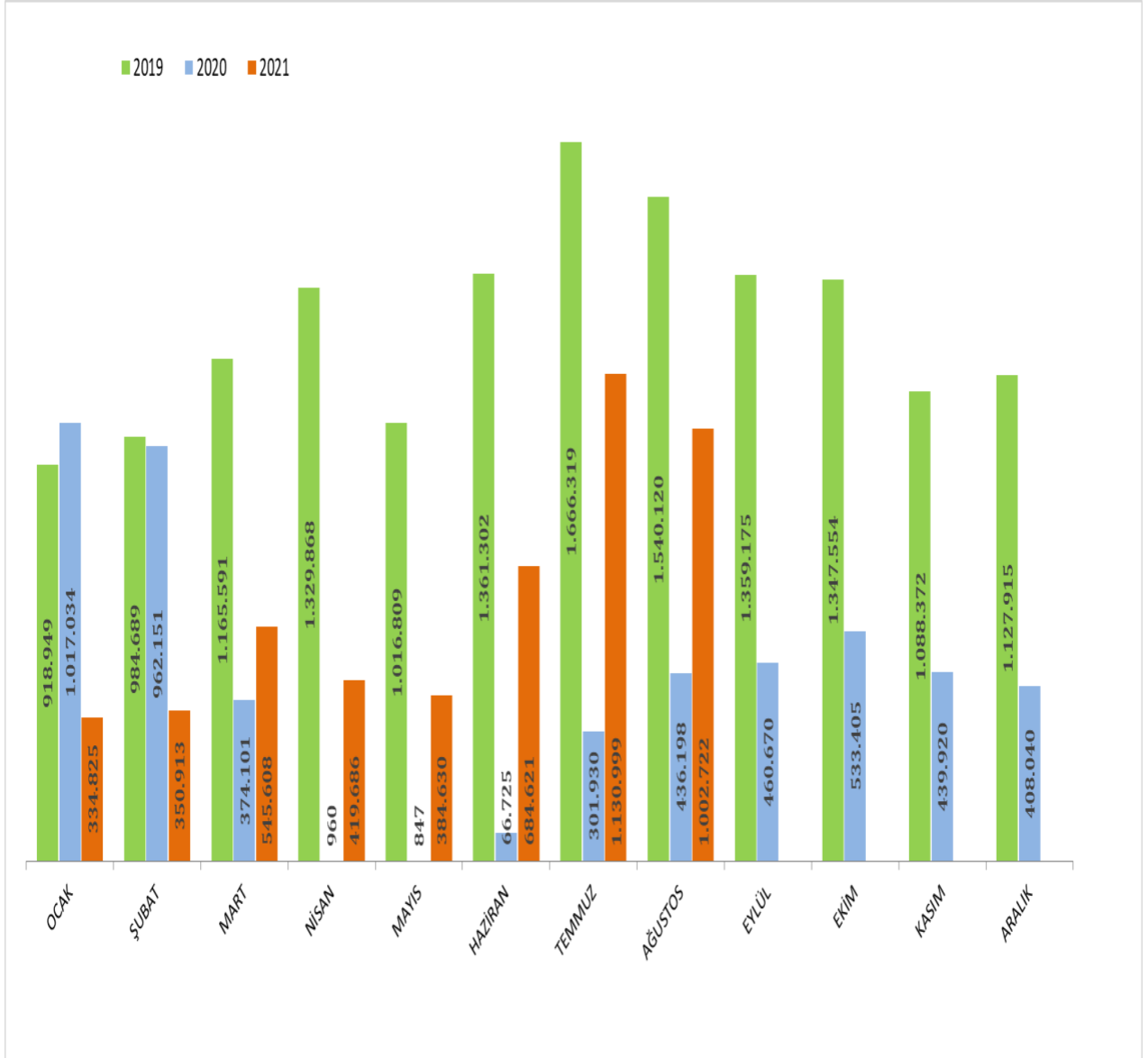

2020-2021 YILINDA GİRİŞ YAPAN YABANCI ZİYARETÇİLERİN TAŞIT ARAÇLARINA GÖRE DAĞILIMI (AĞUSTOS)

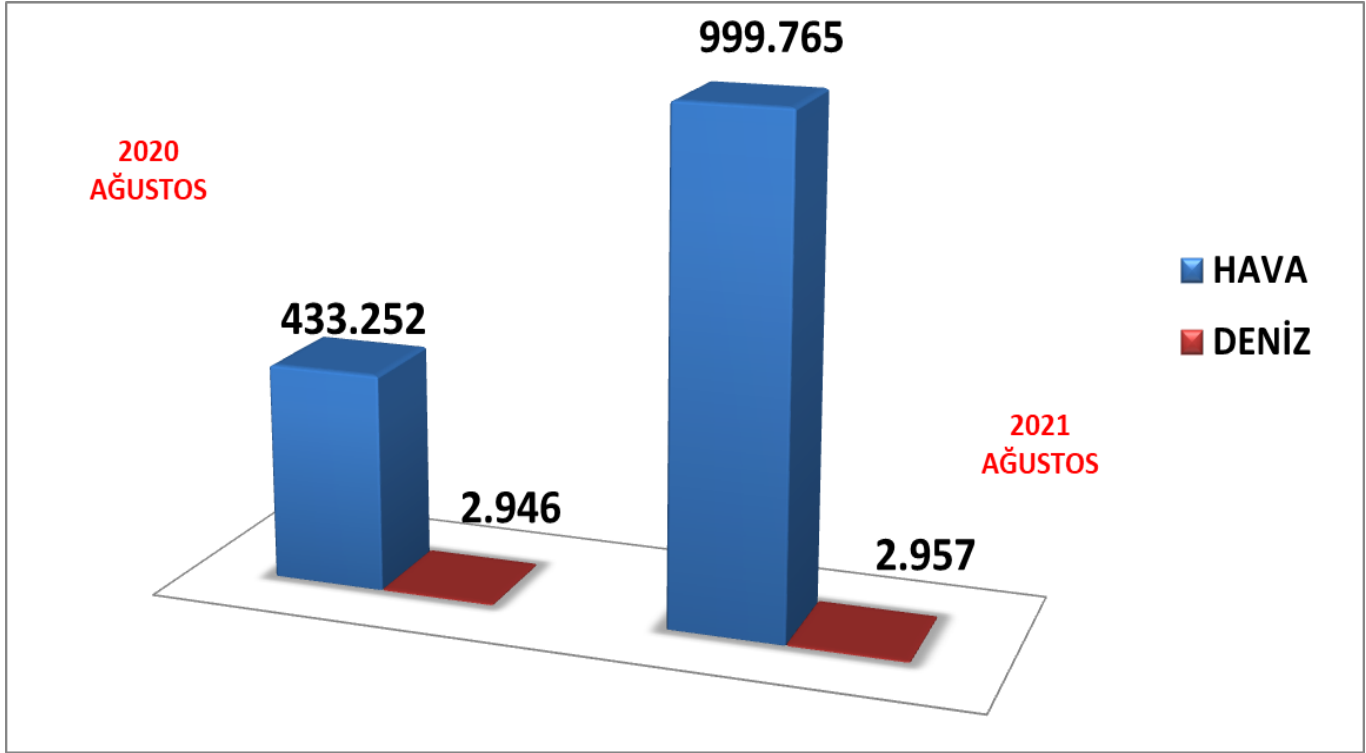

2021 Ağustos döneminde havayolu ile Giriş Yapan yabancı ziyaretçi sayısı 2020'nin aynı dönemine göre **%136,76** oranında artarak **999.765** ziyaretçi olarak gerçekleşmiştir. Denizyolu ile geliş ise **2.957** ziyaretçi ile **% 0,37** oranında artış göstermiştir.

İSTANBUL'A GİRİŞ YAPAN YABANCI ZİYARETÇİLERİN SINIR KAPILARINA GÖRE DAĞILIMI

| 2021 | A.H.L. (H) | S. Gökçen (H) | İstanbul Havalimanı(H) | Haydarpaşa (D) | Karaköy(D) | Sarayburnu (D) | Marmara (D) | Tuzla (D) | Pendik (D) | Ambarlı (D) | Zeytinburnu (D) | Toplam |
|---------------|--------------|------------------|------------------------|----------------|------------|----------------|-------------|---------------|------------|--------------|-----------------|------------------|
| Ocak | 779 | 93.726 | 237.949 | 203 | 0 | 0 | 0 | 1.199 | 41 | 104 | 824 | 334.825 |
| Şubat | 682 | 85.309 | 262.492 | 207 | 0 | 0 | 15 | 1.051 | 55 | 169 | 933 | 350.913 |
| Mart | 1.502 | 136.349 | 404.845 | 313 | 0 | 0 | 10 | 1.467 | 71 | 114 | 937 | 545.608 |
| Nisan | 895 | 113.459 | 302.669 | 288 | 0 | 0 | 49 | 1.193 | 43 | 199 | 891 | 419.686 |
| Mayıs | 797 | 118.931 | 262.428 | 251 | 0 | 0 | 36 | 1.029 | 37 | 172 | 949 | 384.630 |
| Haziran | 1.207 | 224.175 | 456.000 | 119 | 0 | 12 | 71 | 1.630 | 74 | 162 | 1.171 | 684.621 |
| Temmuz | 1.377 | 365.630 | 761.092 | 125 | 0 | 0 | 59 | 1.473 | 62 | 176 | 1.005 | 1.130.999 |
| Ağustos | 1.333 | 317.638 | 680.794 | 142 | 0 | 0 | 67 | 1.436 | 16 | 144 | 1.152 | 1.002.722 |
| Eylül | | | | | | | | | | | | |
| Ekim | | | | | | | | | | | | |
| Kasım | | | | | | | | | | | | |
| Aralık | | | | | | | | | | | | |
| TOPLAM | 8.572 | 1.455.217 | 3.368.269 | 1.648 | 0 | 12 | 307 | 10.478 | 399 | 1.240 | 7.862 | 4.854.004 |

İstanbul'daki sınır kapıları olan İstanbul, Atatürk ve Sabiha Gökçen Havalimanları ile Haydarpaşa, Pendik, Tuzla, Zeytinburnu, Ambarlı ve Karaköy limanlarından 2021 yılı Ağustos ayı itibariyle **1.002.722** yabancı ziyaretçi giriş yapmış olup, sınır kapılarına göre dağılımı yukarıdaki tabloda görülmektedir. Havayolu ile giriş yapan yabancıların **%67,89'u** İstanbul Havalimanını, **%31,68'i Sabiha Gökçen Havalimanını** kullanmışlardır.

MİLLİYETLERİNE GÖRE İSTANBUL'A GİRİŞ YAPAN YABANCI ZİYARETÇİLER (AĞUSTOS)

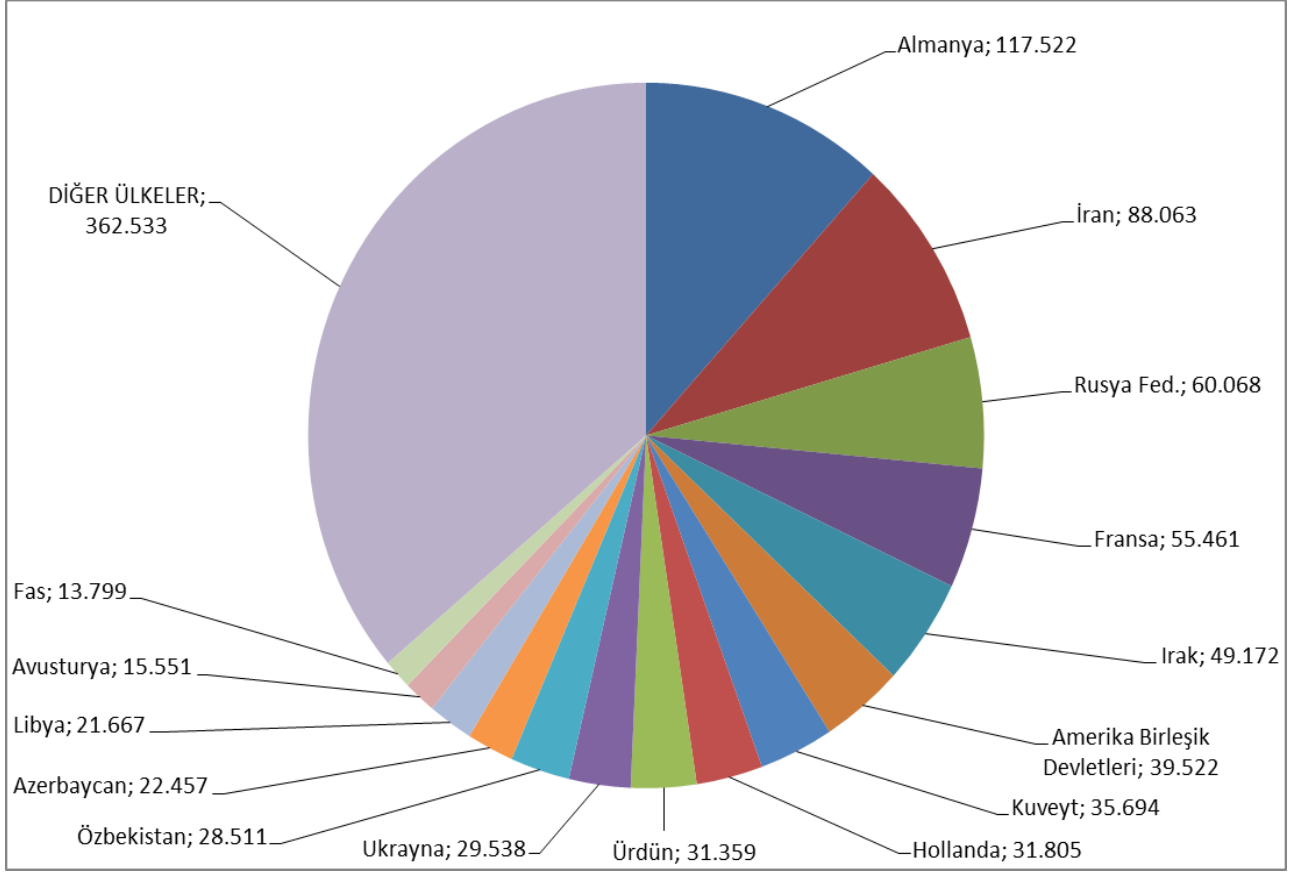

2021 yılı Ağustos ayı İstanbul'a Giriş Yapan toplam yabancı ziyaretçi sayısının en yüksek oranını %11,72 ile Almanya vatandaşı ziyaretçiler oluşturmaktadır. Bu ziyaretçileri sırasıyla; İran (%8,78), Rusya Federasyonu (%5,99), Fransa (%5,53), Irak (%4,90) Amerika Birleşik Devletleri (%3,94), Kuveyt (%3,56) takip etmektedir.

2021 YILI AĞUSTOS AYI GİRİŞ YAPAN YABANCI ZİYARETÇİLERİN MİLLİYETLERİNE GÖRE DAĞILIMI

| Sıra No | Ülke Adı | Ziyaretçi Sayısı | Sıra No | Ülke Adı | Ziyaretçi Sayısı |
|---------|-------------------------------|------------------|---------|--------------------------------------|------------------|
| 1 | Almanya | 117 522 | 52 | Filipinler | 3 397 |
| 2 | İran | 88 063 | 53 | Hindistan | 3 298 |
| 3 | Rusya Fed. | 60 068 | 54 | Pakistan | 3 239 |
| 4 | Fransa | 55 461 | 55 | Moldova | 3 180 |
| 5 | Irak | 49 172 | 56 | Sudan | 3 053 |
| 6 | Amerika Birleşik Devletleri | 39 522 | 57 | Endonezya | 2 950 |
| 7 | Kuveyt | 35 694 | 58 | Norveç | 2 894 |
| 8 | Hollanda | 31 805 | 59 | Macaristan | 2 849 |
| 9 | Ürdün | 31 359 | 60 | Çin Halk Cumhuriyeti | 2 830 |
| 10 | Ukrayna | 29 538 | 61 | Portekiz | 2 738 |
| 11 | Özbekistan | 28 511 | 62 | Somali | 2 373 |
| 12 | Azerbaycan | 22 457 | 63 | Nijerya | 2 367 |
| 13 | Libya | 21 667 | 64 | İrlanda | 2 301 |
| 14 | Avusturya | 15 551 | 65 | Kolombiya | 2 136 |
| 15 | Fas | 13 799 | 66 | Yemen | 2 101 |
| 16 | Kazakistan | 13 772 | 67 | İsrail | 2 095 |
| 17 | Mısır | 13 556 | 68 | Hırvatistan | 2 024 |
| 18 | İngiltere (Birleşik Krallık) | 13 492 | 69 | Türkmenistan | 1 938 |
| 19 | Tunus | 13 415 | 70 | Kuzey Makedonya Cumhuriyeti | 1 912 |
| 20 | Lübnan | 13 052 | 71 | Çek Cumhuriyeti (Çekya) | 1 821 |
| 21 | İsveç | 12 346 | 72 | Litvanya | 1 418 |
| 22 | İspanya | 11 983 | 73 | Güney Kore | 1 385 |
| 23 | Belçika | 11 884 | 74 | Finlandiya | 1 369 |
| 24 | Suriye | 11 257 | 75 | Senegal | 1 227 |
| 25 | İtalya | 10 851 | 76 | Brezilya | 1 223 |
| 26 | Romanya | 10 617 | 77 | Cibuti | 1 109 |
| 27 | Katar | 9 317 | 78 | Venezuela | 1 057 |
| 28 | Kanada | 9 037 | 79 | Slovenya | 979 |
| 29 | İsviçre | 8 549 | 80 | Dominika | 974 |
| 30 | Umman | 7 673 | 81 | Avustralya | 959 |
| 31 | Kırgızistan | 7 136 | 82 | Karadağ | 935 |
| 32 | Bahreyn | 6 663 | 83 | Kenya | 838 |
| 33 | Filistin | 6 183 | 84 | Japonya | 829 |
| 34 | Gürcistan | 6 176 | 85 | Malta | 806 |
| 35 | Milliyetsiz (Haymatlos) | 6 082 | 86 | Letonya | 804 |
| 36 | Bulgaristan | 5 373 | 87 | Fildişi Sahilleri (Cote d'Ivoire) | 781 |
| 37 | Bosna Hersek | 5 336 | 88 | Moğolistan | 775 |
| 38 | Beyaz Rusya (Belarus) | 5 244 | 89 | Moritanya | 728 |
| 39 | Etiyopya (Habeşistan) | 5 192 | 90 | Demokratik Kongo Cumhuriyeti (Zaire) | 706 |
| 40 | Kosova | 4 973 | 91 | Slovakya | 699 |
| 41 | Danimarka | 4 797 | 92 | Gabon | 687 |
| 42 | Afganistan | 4 559 | 93 | Kamerun | 685 |
| 43 | Polonya | 4 262 | 94 | Suudi Arabistan | 675 |
| 44 | Cezayir | 4 243 | 95 | Eritre | 617 |
| 45 | Kuzey Kıbrıs Türk Cumhuriyeti | 4 187 | 96 | Uganda | 613 |
| 46 | Arnavutluk | 4 177 | 97 | Estonya | 600 |
| 47 | Birleşik Arap Emirlikleri | 3 988 | 98 | Ermenistan | 589 |
| 48 | Tacikistan | 3 627 | 99 | Saint Kitts ve Nevis (St. Kitts) | 561 |
| 49 | Yunanistan | 3 602 | 100 | Çad | 536 |
| 50 | Sırbistan | 3 598 | 101 | Tayland | 502 |
| 51 | Meksika | 3 511 | 102 | Güney Afrika Cumhuriyeti | 486 |

2021 YILI AĞUSTOS AYI GİRİŞ YAPAN YABANCI ZİYARETÇİLERİN MİLLİYETLERİNE GÖRE DAĞILIMI (DEVAMI)

| Sıra No | Ülke Adı | Ziyaretçi Sayısı | Sıra No | Ülke Adı | Ziyaretçi Sayısı |
|---------------|-------------------------|------------------|------------------|--------------------------------------------|------------------|
| 103 | Mali | 479 | 154 | El Salvador | 50 |
| 104 | Gine | 473 | 155 | Güney Sudan | 50 |
| 105 | Haiti | 455 | 156 | Nikaragua | 40 |
| 106 | Arjantin | 448 | 157 | Gine Bissau | 40 |
| 107 | Şili | 448 | 158 | Jamaika | 40 |
| 108 | Gana | 441 | 159 | Burundi | 33 |
| 109 | Nijer | 425 | 160 | Liberya | 29 |
| 110 | Ekvador | 419 | 161 | Belize | 29 |
| 111 | Malezya | 376 | 162 | Myanmar (Burma) | 27 |
| 112 | Burkina Faso | 349 | 163 | Trinidad ve Tobago | 26 |
| 113 | Lüksemburg | 346 | 164 | Vanuatu | 23 |
| 114 | Tanzanya | 325 | 165 | Surinam | 23 |
| 115 | Peru | 320 | 166 | Yeşil Burun Adaları (Cape Verde) | 22 |
| 116 | Bangladeş | 317 | 167 | Botsvana | 18 |
| 117 | Maldivler | 314 | 168 | Saint Lucia (St. Lucia) | 17 |
| 118 | Sierra Leone | 293 | 169 | Orta Afrika Cumhuriyeti | 16 |
| 119 | Mauritius | 265 | 170 | Andorra | 15 |
| 120 | Gambiya | 259 | 171 | Madagaskar (Malagazi) | 15 |
| 121 | Tayvan | 242 | 172 | Namibya | 15 |
| 122 | Panama | 219 | 173 | Monako | 13 |
| 123 | Yeni Zelanda | 191 | 174 | Brunei | 11 |
| 124 | Singapur | 191 | 175 | Somaliland | 11 |
| 125 | Güney Kıbrıs Rum Kesimi | 184 | 176 | Avrupa Birliği | 11 |
| 126 | Angola | 179 | 177 | Malavi | 9 |
| 127 | Sri Lanka | 165 | 178 | Fiji | 6 |
| 128 | Dominik Cumhuriyeti | 162 | 179 | Saint Vincent ve Grenadinler (St. Vincent) | 6 |
| 129 | Antigua ve Barbuda | 136 | 180 | Bahama Adaları | 5 |
| 130 | Kongo Cumhuriyeti | 135 | 181 | Kamboçya | 5 |
| 131 | Vietnam | 123 | 182 | San Marino | 4 |
| 132 | Benin | 113 | 183 | Bhutan | 4 |
| 133 | Zimbabve | 109 | 184 | Barbados | 3 |
| 134 | Hong Kong | 107 | 185 | Lesoto | 3 |
| 135 | Uruguay | 104 | 186 | Vatikan | 2 |
| 136 | Birleşmiş Milletler | 97 | 187 | Svaziland | 1 |
| 137 | Kosta Rika | 95 | 188 | Guyana | 1 |
| 138 | Bolivya | 90 | 189 | Sao Tome ve Principe | 1 |
| 139 | Ekvator Ginesi | 90 | 190 | Kuzey Kore | 1 |
| 140 | Grenada | 89 | 191 | | |
| 141 | Nepal | 88 | 192 | | |
| 142 | Mozambik | 88 | 193 | | |
| 143 | Togo | 87 | 194 | | |
| 144 | Zambiya | 87 | 195 | | |
| 145 | Komorlar | 84 | 196 | | |
| 146 | Küba | 78 | 197 | | |
| 147 | Ruanda | 77 | 198 | | |
| 148 | Honduras | 71 | 199 | | |
| 149 | Paraguay | 71 | 200 | | |
| 150 | Guatemala | 69 | 201 | | |
| 151 | İzlanda | 65 | 202 | | |
| 152 | Lihtenştayn | 56 | 203 | | |
| 153 | Seyşeller | 56 | | | |
| TOPLAM | | | 1 002 722 | | |

NOT: Tablonun Excel formatı ekte yer almaktadır.

2020 YILI GİRİŞ YAPAN YABANCI ZİYARETÇİLERİN MİLLİYETLERİNE GÖRE DAĞILIMI

| Sıra No | Ülke Adı | Ziyaretçi Sayısı | Sıra No | Ülke Adı | Ziyaretçi Sayısı |
|---------|------------------------------|------------------|---------|--------------------------------------|------------------|
| 1 | Rusya Fed. | 421 475 | 51 | Polonya | 22 662 |
| 2 | İran | 233 121 | 52 | Tacikistan | 14 527 |
| 3 | Ukrayna | 199 907 | 53 | Brezilya | 21 282 |
| 4 | Almanya | 410 262 | 54 | Hindistan | 31 637 |
| 5 | Fransa | 226 650 | 55 | Kuzey Makedonya Cumhuriyeti | 18 573 |
| 6 | Irak | 138 142 | 56 | Sudan | 10 315 |
| 7 | İngiltere (Birleşik Krallık) | 236 402 | 57 | Yemen | 12 771 |
| 8 | Libya | 106 293 | 58 | Çek Cumhuriyeti (Çekya) | 10 906 |
| 9 | Hollanda | 144 123 | 59 | Çin Halk Cumhuriyeti | 35 128 |
| 10 | Özbekistan | 92 220 | 60 | Hırvatistan | 12 499 |
| 11 | Amerika Birleşik Devletleri | 136 796 | 61 | Norveç | 14 814 |
| 12 | Azerbaycan | 131 095 | 62 | İrlanda | 12 559 |
| 13 | İsrail | 107 158 | 63 | Güney Afrika Cumhuriyeti | 11 304 |
| 14 | Lübnan | 81 523 | 64 | Senegal | 5 316 |
| 15 | Ürdün | 77 626 | 65 | Portekiz | 10 136 |
| 16 | Kuveyt | 112 814 | 66 | Karadağ | 5 733 |
| 17 | Kazakistan | 91 627 | 67 | Japonya | 17 901 |
| 18 | Mısır | 65 638 | 68 | Kolombiya | 9 688 |
| 19 | Belçika | 67 831 | 69 | Yunanistan | 25 500 |
| 20 | Pakistan | 48 770 | 70 | Cezayir | 49 170 |
| 21 | Suriye | 70 093 | 71 | Finlandiya | 8 297 |
| 22 | Romanya | 57 405 | 72 | Bahreyn | 13 887 |
| 23 | Kosova | 47 210 | 73 | Kuzey Kıbrıs Türk Cumhuriyeti | 25 822 |
| 24 | İsveç | 66 379 | 74 | Macaristan | 9 334 |
| 25 | Fas | 65 314 | 75 | Demokratik Kongo Cumhuriyeti (Zaire) | 3 782 |
| 26 | Kırgızistan | 45 605 | 76 | Türkmenistan | 39 183 |
| 27 | İsviçre | 58 218 | 77 | Litvanya | 8 777 |
| 28 | Tunus | 56 778 | 78 | Bangladeş | 5 296 |
| 29 | Avusturya | 61 378 | 79 | Güney Kore | 33 896 |
| 30 | Arnavutluk | 31 404 | 80 | Moritanya | 2 640 |
| 31 | İtalya | 62 162 | 81 | Avustralya | 12 041 |
| 32 | İspanya | 50 411 | 82 | Kamerun | 3 411 |
| 33 | Bulgaristan | 39 410 | 83 | Malezya | 17 138 |
| 34 | Milliyetsiz (Haymatlos) | 25 719 | 84 | Cibuti | 3 607 |
| 35 | Moldova | 23 693 | 85 | Suudi Arabistan | 62 773 |
| 36 | Gürcistan | 27 618 | 86 | Slovakya | 4 484 |
| 37 | Sırbistan | 27 945 | 87 | Kenya | 2 706 |
| 38 | Afganistan | 25 735 | 88 | Meksika | 10 825 |
| 39 | Beyaz Rusya (Belarus) | 24 540 | 89 | Fildişi Sahilleri (Cote d'Ivoire) | 2 369 |
| 40 | Kanada | 31 437 | 90 | Venezuela | 3 314 |
| 41 | Katar | 30 050 | 91 | Letonya | 5 712 |
| 42 | Filistin | 15 884 | 92 | Tanzanya | 1 606 |
| 43 | Somali | 16 137 | 93 | Tayland | 7 198 |
| 44 | Bosna Hersek | 27 994 | 94 | Slovenya | 6 651 |
| 45 | Filipinler | 24 139 | 95 | Malta | 3 091 |
| 46 | Endonezya | 38 032 | 96 | Uganda | 1 578 |
| 47 | Etiyopya (Habeşistan) | 14 005 | 97 | Çad | 1 315 |
| 48 | Nijerya | 16 862 | 98 | Birleşik Arap Emirlikleri | 3 711 |
| 49 | Danimarka | 27 871 | 99 | Dominika | 2 067 |
| 50 | Umman | 14 142 | 100 | Gana | 1 973 |

2020 YILI GİRİŞ YAPAN YABANCI ZİYARETÇİLERİN MİLLİYETLERİNE GÖRE DAĞILIMI (DEVAMI)

| Sıra No | Ülke Adı | Ziyaretçi Sayısı | Sıra No | Ülke Adı | Ziyaretçi Sayısı |
|---------------|----------------------------------|------------------|------------------|--------------------------------------------|------------------|
| 101 | Mali | 1 784 | 151 | Lihtenştayn | 302 |
| 102 | Arjantin | 6 902 | 152 | Liberya | 73 |
| 103 | Gabon | 1 328 | 153 | Honduras | 272 |
| 104 | Gine | 1 031 | 154 | Nikaragua | 136 |
| 105 | Saint Kitts ve Nevis (St. Kitts) | 1 443 | 155 | Orta Afrika Cumhuriyeti | 102 |
| 106 | Nijer | 1 039 | 156 | Uruguay | 536 |
| 107 | Estonya | 3 572 | 157 | Mozambik | 193 |
| 108 | Ermenistan | 3 722 | 158 | Grenada | 174 |
| 109 | Singapur | 4 726 | 159 | Belize | 95 |
| 110 | Burkina Faso | 978 | 160 | Madagaskar (Malagazi) | 99 |
| 111 | Komorlar | 654 | 161 | Somaliland | 57 |
| 112 | Ekvador | 1 365 | 162 | Trinidad ve Tobago | 184 |
| 113 | Haiti | 749 | 163 | Gine Bissau | 156 |
| 114 | Lüksemburg | 1 383 | 164 | Namibya | 130 |
| 115 | Gambiya | 966 | 165 | El Salvador | 192 |
| 116 | Nepal | 2 333 | 166 | Bahama Adaları | 44 |
| 117 | Şili | 3 082 | 167 | Myanmar (Burma) | 270 |
| 118 | Yeni Zelanda | 2 199 | 168 | Yeşil Burun Adaları (Cape Verde) | 65 |
| 119 | Peru | 1 719 | 169 | Andorra | 100 |
| 120 | Zimbabve | 805 | 170 | Saint Lucia (St. Lucia) | 50 |
| 121 | Tayvan | 12 911 | 171 | Surinam | 39 |
| 122 | Ekvator Ginesi | 231 | 172 | Seyşeller | 82 |
| 123 | Dominik Cumhuriyeti | 665 | 173 | Vanuatu | 36 |
| 124 | Kongo Cumhuriyeti | 507 | 174 | Lesoto | 27 |
| 125 | Eritre | 2 213 | 175 | Fiji | 38 |
| 126 | Hong Kong | 3 998 | 176 | Monako | 34 |
| 127 | Güney Kıbrıs Rum Kesimi | 1 674 | 177 | Kamboçya | 85 |
| 128 | Birleşmiş Milletler | 1 140 | 178 | Svaziland | 42 |
| 129 | Benin | 508 | 179 | Botsvana | 70 |
| 130 | Sierra Leone | 457 | 180 | Malavi | 66 |
| 131 | Panama | 1 319 | 181 | Barbados | 32 |
| 132 | Mauritius | 2 143 | 182 | San Marino | 20 |
| 133 | Güney Sudan | 197 | 183 | Saint Vincent ve Grenadinler (St. Vincent) | 7 |
| 134 | Bolivya | 492 | 184 | Brunei | 153 |
| 135 | Zambiya | 413 | 185 | Makao | 65 |
| 136 | Jamaika | 446 | 186 | Doğu Timor | 5 |
| 137 | Angola | 1 404 | 187 | Sao Tome ve Principe | 3 |
| 138 | Togo | 382 | 188 | Tonga | 1 |
| 139 | Vietnam | 1 192 | 189 | | |
| 140 | Moğolistan | 5 484 | 190 | | |
| 141 | Sri Lanka | 1 004 | 191 | | |
| 142 | Antigua ve Barbuda | 325 | 192 | | |
| 143 | Ruanda | 368 | 193 | | |
| 144 | Küba | 553 | 194 | | |
| 145 | Guatemala | 315 | 195 | | |
| 146 | İzlanda | 380 | 196 | | |
| 147 | Maldivler | 295 | 197 | | |
| 148 | Paraguay | 255 | 198 | | |
| 149 | Burundi | 126 | 199 | | |
| 150 | Kosta Rika | 707 | | | |
| TOPLAM | | | 5 001 867 | | |

2020- 2021 YILLARINDA ARAP ÜLKELERİNDEN GİRİŞ YAPAN YABANCI ZİYARETÇİLERİN MİLLİYETLERİNE GÖRE DAĞILIMI (AĞUSTOS)

| ARAP ÜLKELERİ | 2020 AĞUSTOS | 2021 AĞUSTOS | 2020-2021 DEĞİŞİM (%) |
|----------------------------------|---------------|----------------|-----------------------|
| Irak | 3.307 | 49.172 | 1386,91 |
| Kuveyt | 12.483 | 35.694 | 185,94 |
| Ürdün | 3.330 | 31.359 | 841,71 |
| Libya | 8.138 | 21.667 | 166,24 |
| Fas | 3.534 | 13.799 | 290,46 |
| Mısır | 4.942 | 13.556 | 174,30 |
| Tunus | 2.781 | 13.415 | 382,38 |
| Lübnan | 6.918 | 13.052 | 88,67 |
| Suriye | 4.592 | 11.257 | 145,14 |
| Katar | 5.269 | 9.317 | 76,83 |
| Umman | 184 | 7.673 | 4070,11 |
| Bahreyn | 191 | 6.663 | 3388,48 |
| Filistin | 629 | 6.183 | 882,99 |
| Cezayir | 798 | 4.243 | 431,70 |
| Birleşik Arap Emirlikleri | 120 | 3.988 | 3223,33 |
| Sudan | 989 | 3.053 | 208,70 |
| Yemen | 749 | 2.101 | 180,51 |
| Suudi Arabistan | 336 | 675 | 100,89 |
| TOPLAM | 59.290 | 246.867 | 316,37 |

TESİS İSTATİSTİKLERİ

TURİZM İŞLETMESİ BELGELİ- TURİZM YATIRIMI BELGELİ KONAKLAMA TESİSLERİ SAYI VE KAPASİTELERİ

| Tesis Türü | İşletme Belgeli | | | Yatırım Belgeli | | |
|------------------------|-----------------|---------------|----------------|-----------------|--------------|---------------|
| | Tesis Sayısı | Oda Sayısı | Yatak Sayısı | Tesis Sayısı | Oda Sayısı | Yatak Sayısı |
| Apart Otel | 4 | 338 | 1.084 | 0 | 0 | 0 |
| B Tipi Tatil Sitesi | 1 | 25 | 112 | 0 | 0 | 0 |
| Butik Otel | 23 | 1.004 | 2.014 | 5 | 157 | 319 |
| Kamping | 1 | 116 | 350 | 0 | 0 | 0 |
| Müstakil Apart Otel | 3 | 233 | 760 | 0 | 0 | 0 |
| 1 Yıldızlı Otel | 9 | 259 | 484 | 1 | 10 | 20 |
| 2 Yıldızlı Otel | 40 | 1.449 | 2.762 | 3 | 60 | 120 |
| 3 Yıldızlı Otel | 139 | 7.496 | 14.713 | 19 | 833 | 1.532 |
| 4 Yıldızlı Otel | 155 | 17.363 | 34.635 | 16 | 1.923 | 3.888 |
| 5 Yıldızlı Otel | 118 | 29.228 | 58.967 | 20 | 4.717 | 10.208 |
| Özel Tesis | 144 | 5.462 | 10.877 | 8 | 364 | 751 |
| Pansiyon | 14 | 209 | 414 | 0 | 0 | 0 |
| 4 Yıldızlı Termal Otel | 1 | 80 | 160 | 0 | 0 | 0 |
| Turizm Kompleksi | 1 | 840 | 1.764 | 0 | 0 | 0 |
| Toplam | 653 | 64.102 | 129.096 | 72 | 8.064 | 16.838 |

Kaynak: T.C. Kültür ve Turizm Bakanlığı, Yatırım ve İşletmeler Genel Müdürlüğü.

Yukarıdaki tabloda Kültür ve Turizm Bakanlığımızdan “Turizm İşletmesi Belgeli” ve “Turizm Yatırımı Belgeli” konaklama tesislerinin tür ve sınıf bazında tesis, oda ve yatak sayıları yer almaktadır. İstanbul’da toplamda “Turizm İşletmesi Belgeli” **653** tesis, **129.096** yatak kapasitesi ile hizmet vermektedir. Yatırımların tamamlanmasıyla ilave **72** tesis ve **16.838** yatak İstanbul’un konaklama kapasitesine dâhil olacaktır.

Aşağıdaki tabloda, Kültür ve Turizm Bakanlığımızdan “Turizm İşletmesi Belgeli” ve “Turizm Yatırımı Belgeli” yeme içme tesislerinin kapasitelerine ilişkin veriler yer almaktadır. “Turizm İşletmesi Belgeli” tesislerin toplam kapasitesi **149.887**, “Turizm Yatırımı Belgeli” tesislerin toplam kapasitesi ise **2.276** kişidir.

TURİZM İŞLETMESİ BELGELİ- TURİZM YATIRIMI BELGELİ YEME-İÇME TESİSLERİ SAYI VE KAPASİTELERİ

| Tesis Türü | İşletme Belgeli | | Yatırım Belgeli | |
|------------------|-----------------|----------------|-----------------|--------------|
| | Tesis Sayısı | Kapasite | Tesis Sayısı | Kapasite |
| Gastronomi | 41 | 9.123 | 0 | 0 |
| Günübirlik Tesis | 18 | 6.872 | 0 | 0 |
| Kafeterya | 3 | 260 | 0 | 0 |
| 1. Sınıf Lokanta | 156 | 77.834 | 3 | 1.056 |
| 2. Sınıf Lokanta | 36 | 6.962 | 0 | 0 |
| Lüks Lokanta | 1 | 600 | 0 | 0 |
| Özel Tesis | 204 | 36.732 | 1 | 1.220 |
| Yüzer Tesis | 24 | 11.504 | 0 | 0 |
| Toplam | 483 | 149.887 | 4 | 2.276 |

Kaynak: T.C. Kültür ve Turizm Bakanlığı, Yatırım ve İşletmeler Genel Müdürlüğü.

TURİZM İŞLETMESİ BELGELİ- TURİZM YATIRIMI BELGELİ EĞLENCE TESİSLERİ SAYI VE KAPASİTELERİ

| Tesis Türü | İşletme Belgeli | | Yatırım Belgeli | |
|-----------------------|-----------------|--------------|-----------------|----------|
| | Tesis Sayısı | Kapasite | Tesis Sayısı | Kapasite |
| Barlar | 3 | 250 | 0 | 0 |
| Müstakil Eğlence Yeri | 8 | 1.775 | 0 | 0 |
| Özel Tesis | 3 | 530 | 0 | 0 |
| Toplam | 14 | 2.555 | 0 | 0 |

Kaynak: T.C. Kültür ve Turizm Bakanlığı, Yatırım ve İşletmeler Genel Müdürlüğü.

İstanbul’da Bakanlığımızdan “Turizm İşletmesi Belgeli” **14** eğlence tesisi toplam **2.555** kapasite ile hizmet vermektedir.

Aşağıdaki tabloda ise İstanbul'da Kültür ve Turizm Bakanlığımızdan "Turizm İşletmesi Belgesi" ve "Turizm Yatırımı Belgesi" diğer tesislerin sayıları tür ve sınıf bazında bulunmaktadır.

TURİZM İŞLETMESİ BELGELİ- TURİZM YATIRIMI BELGELİ DİĞER TESİS SAYILARI

| Tesis Türü | İşletme Belgesi Tesis Sayısı | Yatırım Belgesi Tesis Sayısı |
|----------------------------|------------------------------|------------------------------|
| Golf | 2 | 0 |
| Kongre ve Sergi Merkezi | 3 | 1 |
| Özel Tesis | 1 | 0 |
| Temalı Park | 1 | 1 |
| Akvaryum | 1 | 0 |
| Hamam | 5 | 0 |
| Yüzme Havuzu | 1 | 0 |
| Terminal Hizmetleri Tesisi | 2 | 0 |
| Toplam | 16 | 2 |

Kaynak: T.C. Kültür ve Turizm Bakanlığı, Yatırım ve İşletmeler Genel Müdürlüğü.

DENİZ TURİZMİ TESİSLERİ VE KAPASİTELERİ

| Tesis Türü | Turizm İşletmesi Belgesi | | Turizm Yatırımı Belgesi | |
|---------------------------|--------------------------|---------------|-------------------------|------------|
| | Tesis Sayısı | Kapasite | Tesis Sayısı | Kapasite |
| Yat Limanları | 2 | 2.070 | 1 | 870 |
| Yüzer Tesis | 36 | 16.395 | 0 | 0 |
| Günübirlik Gezi Tekneleri | 112 | 17.235 | 0 | 0 |
| Ticari Yatlar | 257 | 1.392 | 0 | 0 |
| Su Altı Sportif Faaliyet | 1 | 12 | 0 | 0 |
| Kruvaziyer Limanı | 0 | 0 | 1 | 0 |
| Toplam | 408 | 37.104 | 2 | 870 |

Kaynak: T.C. Kültür ve Turizm Bakanlığı, Yatırım ve İşletmeler Genel Müdürlüğü.

Yukarıdaki tabloda, İstanbul'daki deniz turizmi araçları, yat limanları ve kruvaziyer limanı sayı ve kapasitelerine ilişkin veriler aktarılmaktadır.

KONAKLAMA İSTATİSTİKLERİ

TURİZM İŞLETMESİ BELGELİ TESİSLERE GELİŞ SAYISI, GECELEME, ORTALAMA KALIŞ SÜRESİ VE DOLULUK ORANLARININ TESİS TÜR VE SINIFLARINA GÖRE DAĞILIMI (2020)

| TÜR/SINIF | TESİSE GELİŞ SAYISI | | | GECELEME | | | ORTALAMA KALIŞ SÜRESİ | | | DOLULUK ORANI(%) | | |
|---------------------|---------------------|------------------|------------------|------------------|------------------|------------------|-----------------------|-------------|-------------|------------------|-------------|--------------|
| | YABANCI | YERLİ | TOPLAM | YABANCI | YERLİ | TOPLAM | YABANCI | YERLİ | TOPLAM | YABANCI | YERLİ | TOPLAM |
| 5 Yıldızlı Otel | 1 163 347 | 911 716 | 2 075 063 | 2 953 520 | 1 639 998 | 4 593 518 | 2,54 | 1,80 | 2,21 | 14,96 | 8,30 | 23,26 |
| 4 Yıldızlı Otel | 613 624 | 491 768 | 1 105 392 | 1 609 133 | 913 452 | 2 522 585 | 2,62 | 1,86 | 2,28 | 14,86 | 8,44 | 23,30 |
| 3 Yıldızlı Otel | 241 613 | 280 896 | 522 509 | 597 489 | 465 794 | 1 063 283 | 2,47 | 1,66 | 2,03 | 12,81 | 9,99 | 22,80 |
| 2 Yıldızlı Otel | 52 234 | 54 660 | 106 894 | 121 032 | 86 264 | 207 296 | 2,32 | 1,58 | 1,94 | 13,76 | 9,81 | 23,57 |
| 1 Yıldızlı Otel | 8 247 | 7 233 | 15 480 | 22 377 | 14 089 | 36 466 | 2,71 | 1,95 | 2,36 | 15,88 | 10,00 | 25,88 |
| Termal Otel | 1 669 | 6 975 | 8 644 | 6 496 | 12 747 | 19 243 | 3,89 | 1,83 | 2,23 | 12,30 | 24,14 | 36,45 |
| Pansiyon | 2 193 | 4 239 | 6 432 | 5 699 | 8 193 | 13 892 | 2,60 | 1,93 | 2,16 | 9,11 | 13,10 | 22,21 |
| Apart Otel | 23 326 | 8 710 | 32 036 | 140 033 | 20 544 | 160 577 | 6,00 | 2,36 | 5,01 | 33,82 | 4,96 | 38,79 |
| Müstakil Apart Otel | 10 944 | 3 009 | 13 953 | 94 641 | 15 802 | 110 443 | 8,65 | 5,25 | 7,92 | 41,29 | 6,89 | 48,19 |
| Özel Tesis | 264 178 | 122 917 | 387 095 | 553 859 | 233 903 | 787 762 | 2,10 | 1,90 | 2,04 | 16,39 | 6,92 | 23,32 |
| Turizm Kompleksi | 48 326 | 18 571 | 66 897 | 176 068 | 41 368 | 217 436 | 3,64 | 2,23 | 3,25 | 27,73 | 6,51 | 34,24 |
| Butik Otel | 43 220 | 21 804 | 65 024 | 107 779 | 38 814 | 146 593 | 2,49 | 1,78 | 2,25 | 16,22 | 5,84 | 22,06 |
| B Tipi Tatil Sitesi | 602 | 988 | 1 590 | 1 317 | 2 471 | 3 788 | 2,19 | 2,50 | 2,38 | 5,60 | 10,51 | 16,11 |
| Hostel | 714 | 2 631 | 3 345 | 1 132 | 6 931 | 8 063 | 1,59 | 2,63 | 2,41 | 7,58 | 46,39 | 53,97 |
| GENEL TOPLAM | 2 474 237 | 1 936 117 | 4 410 354 | 6 390 575 | 3 500 370 | 9 890 945 | 2,58 | 1,81 | 2,24 | 15,31 | 8,39 | 23,70 |

* *Tesise geliş: Turizm İşletme Belgeli konaklama tesislerine geceleme yapmak amacıyla yapılan giriş sayısıdır. Tesise giriş sayısı kişi bazlı bir değişken olmayıp, aynı turistin farklı zamanlarda yaptığı girişler ayrı girdiler olarak kaydedilmektedir.*

Yukarıdaki tablo İstanbul'da Kültür ve Turizm Bakanlığımızdan Turizm İşletmesi Belgeli tesislerde yerli ve yabancı turistler tarafından yapılan konaklamalara ilişkin bilgileri içermektedir. Turizm İşletme Belgeli konaklama tesislerine geceleme yapmak amacıyla yapılan giriş sayılarını gösteren tesise geliş sayısı 2020 yılında 4.410.354'dür. Bu tesislerde yapılan geceleme sayısı ise 9.890.945 olup, ortalama kalış süresi ise 2,24 gündür. 2020 yılında İstanbul'daki konaklama tesislerinin doluluk oranı 23,70 olarak gerçekleşmiştir.

TURİZM İŞLETMESİ BELGELİ TESİSLERE GELİŞ SAYISI, GECELEME, ORTALAMA KALIŞ SÜRESİ VE DOLULUK ORANLARININ TESİS TÜR VE SINIFLARINA GÖRE DAĞILIMI
(2021- TEMMUZ)

| TESİS TÜR/SINIF | TESİSE GELİŞ SAYISI | | | GECELEME | | | ORTALAMA KALIŞ SÜRESİ | | | DOLULUK ORANI(%) | | |
|---------------------|---------------------|----------------|----------------|------------------|----------------|------------------|-----------------------|-------------|-------------|------------------|--------------|--------------|
| | YABANCI | YERLİ | TOPLAM | YABANCI | YERLİ | TOPLAM | YABANCI | YERLİ | TOPLAM | YABANCI | YERLİ | TOPLAM |
| 5 Yıldızlı Otel | 271.912 | 124.222 | 396.134 | 728.826 | 242.535 | 971.361 | 2,68 | 1,95 | 2,45 | 43,89 | 14,61 | 58,50 |
| 4 Yıldızlı Otel | 157.705 | 68.915 | 226.620 | 428.232 | 133.351 | 561.583 | 2,72 | 1,94 | 2,48 | 46,85 | 14,59 | 61,43 |
| 3 Yıldızlı Otel | 56.738 | 36.675 | 93.413 | 137.886 | 63.100 | 200.986 | 2,43 | 1,72 | 2,15 | 36,82 | 16,85 | 53,67 |
| 2 Yıldızlı Otel | 10.193 | 8.406 | 18.599 | 24.574 | 13.568 | 38.142 | 2,41 | 1,61 | 2,05 | 34,61 | 19,11 | 53,71 |
| 1 Yıldızlı Otel | 1.805 | 805 | 2.610 | 4.341 | 1.481 | 5.822 | 2,40 | 1,84 | 2,23 | 36,91 | 12,59 | 49,51 |
| Termal Otel | 147 | 412 | 559 | 2.492 | 1.224 | 3.716 | 16,95 | 2,97 | 6,65 | 51,92 | 25,50 | 77,42 |
| Pansiyon | 520 | 780 | 1.300 | 1.360 | 1.494 | 2.854 | 2,62 | 1,92 | 2,20 | 24,50 | 26,92 | 51,42 |
| Apart Otel | 2.827 | 711 | 3.538 | 17.119 | 2.082 | 19.201 | 6,06 | 2,93 | 5,43 | 52,64 | 6,40 | 59,04 |
| Müstakil Apart Otel | 2.431 | 414 | 2.845 | 16.396 | 1.703 | 18.099 | 6,74 | 4,11 | 6,36 | 71,91 | 7,47 | 79,38 |
| Özel Tesis | 58.808 | 18.670 | 77.478 | 131.483 | 40.271 | 171.754 | 2,24 | 2,16 | 2,22 | 46,48 | 14,24 | 60,71 |
| Turizm Kompleksi | 9.591 | 1.368 | 10.959 | 42.146 | 3.537 | 45.683 | 4,39 | 2,59 | 4,17 | 79,64 | 6,68 | 86,32 |
| Butik Otel | 11.596 | 3.350 | 14.946 | 28.062 | 6.340 | 34.402 | 2,42 | 1,89 | 2,30 | 50,67 | 11,45 | 62,12 |
| B Tipi Tatil Sitesi | 145 | 250 | 395 | 333 | 516 | 849 | 2,30 | 2,06 | 2,15 | 9,91 | 15,36 | 25,27 |
| GENEL TOPLAM | 584.418 | 264.978 | 849.396 | 1.563.250 | 511.202 | 2.074.452 | 2,67 | 1,93 | 2,44 | 44,77 | 14,64 | 59,40 |

2021 yılı Temmuz ayı itibariyle tesise geliş sayısı 584.418'dir. Bu tesislerde yapılan geceleme sayısı ise 2.074.452 olup, ortalama kalış süresi ise 2,44 gündür. İstanbul'daki konaklama tesislerinin Temmuz ayı doluluk oranı ise 59,40'tır.

BELEDİYE BELGELİ TESİSLERE GELİŞ SAYISI, GECELEME, ORTALAMA KALIŞ SÜRESİ VE DOLULUK ORANLARININ TESİS TÜR VE SINIFLARINA GÖRE DAĞILIMI
(2020)

| TESİS TÜR/SINIF | TESİSE GELİŞ SAYISI | | | GECELEME | | | ORTALAMA KALIŞ SÜRESİ | | | DOLULUK ORANI(%) | | |
|---------------------|---------------------|---------------|---------------|---------------|---------------|---------------|-----------------------|-------------|-------------|------------------|--------------|--------------|
| | YABANCI | YERLİ | TOPLAM | YABANCI | YERLİ | TOPLAM | YABANCI | YERLİ | TOPLAM | YABANCI | YERLİ | TOPLAM |
| Otel | 133 902 | 79 305 | 213 207 | 290 404 | 148 971 | 439 375 | 2,17 | 1,88 | 2,06 | 22,37 | 11,48 | 33,85 |
| Motel | 369 | 1 450 | 1 819 | 916 | 2 651 | 3 567 | 2,48 | 1,83 | 1,96 | 6,65 | 19,25 | 25,90 |
| Pansiyon | 9 549 | 17 514 | 27 063 | 21 778 | 34 091 | 55 869 | 2,28 | 1,95 | 2,06 | 13,94 | 21,82 | 35,76 |
| Tatil Köyü | | 1 | 1 | | 1 | 1 | 0,00 | 1,00 | 1,00 | 0,00 | 0,00 | 0,00 |
| Kamping | 94 | 415 | 509 | 197 | 699 | 896 | 2,10 | 1,68 | 1,76 | 2,42 | 8,60 | 11,02 |
| Kamu Misafirhanesi | 282 | 2 218 | 2 500 | 647 | 4 371 | 5 018 | 2,29 | 1,97 | 2,01 | 5,45 | 36,79 | 42,24 |
| GENEL TOPLAM | 144196 | 100903 | 245099 | 313942 | 190784 | 504726 | 2,18 | 1,89 | 2,06 | 20,68 | 12,57 | 33,24 |

Yerli ve yabancı ziyaretçiler tarafından 2020 yılında Turizm İşletmesi Belgeli ve Belediye Belgeli tesislerde toplam 13.923.031 geceleme gerçekleştirilmiştir. İstanbul, 2020 yılında en çok geceleminin yapıldığı ikinci il olmuştur ve Türkiye'deki toplam geceleme sayısı içerisindeki payı %14.06'dır. Turizm İşletmesi Belgeli tesislerde ortalama kalış süresi 2,24 gün, Belediye Belgeli tesislerde ise ortalama kalış süresi 2,03 gündür.

BELEDİYE BELGELİ TESİSLERE GELİŞ SAYISI, GECELEME, ORTALAMA KALİŞ SÜRESİ VE DOLULUK ORANLARININ TESİS TÜR VE SINIFLARINA GÖRE DAĞILIMI
(2021- TEMMUZ)

| TESİS TÜR/SINIF | TESİSE GELİŞ SAYISI | | | GECELEME | | | ORTALAMA KALİŞ SÜRESİ | | | DOLULUK ORANI(%) | | |
|---------------------|---------------------|----------------|----------------|----------------|----------------|----------------|-----------------------|-------------|-------------|------------------|--------------|--------------|
| | YABANCI | YERLİ | TOPLAM | YABANCI | YERLİ | TOPLAM | YABANCI | YERLİ | TOPLAM | YABANCI | YERLİ | TOPLAM |
| Otel | 219.147 | 114.524 | 333.671 | 487.543 | 211.992 | 699.535 | 2,22 | 1,85 | 2,10 | 37,25 | 16,20 | 53,44 |
| Motel | 747 | 2.529 | 3.276 | 1.411 | 4.730 | 6.141 | 1,89 | 1,87 | 1,87 | 9,92 | 33,26 | 43,19 |
| Pansiyon | 14.036 | 23.804 | 37.840 | 32.255 | 44.406 | 76.661 | 2,30 | 1,87 | 2,03 | 20,40 | 28,08 | 48,48 |
| Tatil Köyü | - | 459 | 459 | - | 705 | 705 | 0,00 | 1,54 | 1,54 | 0,00 | 2,35 | 2,35 |
| Kamping | 380 | 1.206 | 1.586 | 993 | 2.934 | 3.927 | 2,61 | 2,43 | 2,48 | 8,92 | 26,36 | 35,28 |
| Kamu Misafirhanesi | 462 | 3.423 | 3.885 | 1.249 | 6.264 | 7.513 | 2,70 | 1,83 | 1,93 | 10,51 | 52,73 | 63,24 |
| GENEL TOPLAM | 234.772 | 145.945 | 380.717 | 523.451 | 271.031 | 794.482 | 2,23 | 1,86 | 2,09 | 34,12 | 17,66 | 51,78 |

2021 yılı Temmuz ayı itibariyle Belediye Belgeli Tesisler için tesise geliş sayısı 380.717'dir. Bu tesislerde yapılan geceleme sayısı ise 794.482 olup, ortalama kalış süresi ise 2,09 gündür. İstanbul'daki konaklama tesislerinin Temmuz ayı doluluk oranı ise 51,78'dir.

TURİZM İŞLETMESİ BELGELİ TESİSLERE GELİŞ SAYISI, GECELEME, ORTALAMA KALİŞ SÜRESİ VE DOLULUK ORANLARININ İLÇELERE GÖRE DAĞILIMI
(2020)

| İLÇELER | TESİSE GELİŞ SAYISI | GECELEME | ORTALAMA KALİŞ SÜRESİ | DOLULUK ORANI (%) |
|-------------------------|---------------------|-------------------|-----------------------|-------------------|
| Adalar | 2 731 | 5 075 | 1,86 | 10,03 |
| Arnavutköy | 83 325 | 86 353 | 1,04 | 30,63 |
| Ataşehir | 108 800 | 201 087 | 1,85 | 23,95 |
| Avclar | 24 834 | 52 710 | 2,12 | 24,73 |
| Bağcılar | 199 649 | 369 059 | 1,85 | 30,00 |
| Bahçelievler | 213 315 | 433 307 | 2,03 | 25,44 |
| Bakırköy | 180 392 | 439 360 | 2,44 | 20,15 |
| Başakşehir | 13 744 | 23 463 | 1,71 | 22,95 |
| Bayrampaşa | 115 415 | 227 625 | 1,97 | 24,86 |
| Beşiktaş | 295 716 | 644 450 | 2,18 | 23,77 |
| Beykoz | 25 152 | 44 727 | 1,78 | 17,98 |
| Beylikdüzü | 10 038 | 19 995 | 1,99 | 36,54 |
| Beyoğlu | 606 827 | 1 546 548 | 2,55 | 22,41 |
| Büyükkçekmece | 59 524 | 107 522 | 1,81 | 10,70 |
| Esenler | 46 770 | 75 217 | 1,61 | 20,81 |
| Esenyurt | 70 864 | 135 965 | 1,92 | 21,15 |
| Eyüpsultan | 47 248 | 108 453 | 2,30 | 29,69 |
| Fatih | 821 921 | 2 009 059 | 2,44 | 23,68 |
| Gaziosmanpaşa | 13 796 | 97 532 | 7,07 | 63,01 |
| Güngören | 29 829 | 55 618 | 1,86 | 19,17 |
| Kadıköy | 162 699 | 320 088 | 1,97 | 20,93 |
| Kağıthane | 53 780 | 111 284 | 2,07 | 39,68 |
| Kartal | 9 964 | 18 527 | 1,86 | 19,57 |
| Küçükçekmece | 117 347 | 226 331 | 1,93 | 19,67 |
| Maltepe | 29 421 | 56 856 | 1,93 | 27,94 |
| Pendik | 192 150 | 334 510 | 1,74 | 24,36 |
| Sarıyer | 71 797 | 268 232 | 3,74 | 32,07 |
| Silivri | 32 654 | 48 879 | 1,50 | 14,47 |
| Şile | 12 149 | 18 862 | 1,55 | 13,33 |
| Şişli | 506 898 | 1 284 857 | 2,53 | 25,60 |
| Tuzla | 65 029 | 120 768 | 1,86 | 26,07 |
| Ümraniye | 57 802 | 127 794 | 2,21 | 19,69 |
| Üsküdar | 29 239 | 66 325 | 2,27 | 25,17 |
| Zeytinburnu | 99 535 | 204 507 | 2,05 | 31,34 |
| İSTANBUL TOPLAMI | 4 410 354 | 9 890 945 | 2,24 | 23,70 |
| TÜRKİYE TOPLAMI | 27 183 410 | 64 829 184 | 2,38 | 22,83 |

2020 yılında İstanbul'da hem Turizm İşletmesi Belgeli hem de Belediye Belgeli tesislerde en yüksek geceleme Fatih ilçesindeki konaklama tesislerinde gerçekleşmiştir.

BELEDİYE BELGELİ TESİSLERE GELİŞ SAYISI, GECELEME, ORTALAMA KALIŞ SÜRESİ VE DOLULUK ORANLARININ İLÇELERE GÖRE DAĞILIMI (2020)

| İLÇELER | TESİSE GELİŞ SAYISI | GECELEME | ORTALAMA KALIŞ SÜRESİ | DOLULUK ORANI (%) |
|-------------------------|---------------------|-------------------|-----------------------|-------------------|
| Adalar | 19 004 | 31 041 | 1,63 | 25,29 |
| Ataşehir | 24 440 | 43 323 | 1,77 | 20,19 |
| Avcılar | 40 006 | 70 323 | 1,76 | 28,97 |
| Bağcılar | 68 000 | 123 765 | 1,82 | 21,43 |
| Bahçelievler | 63 837 | 163 263 | 2,56 | 49,05 |
| Bakırköy | 25 457 | 51 181 | 2,01 | 30,38 |
| Bayrampaşa | 27 147 | 48 191 | 1,78 | 25,51 |
| Beşiktaş | 68 060 | 154 044 | 2,26 | 22,47 |
| Beykoz | 18 351 | 30 704 | 1,67 | 14,54 |
| Beylikdüzü | 10 340 | 27 698 | 2,68 | 37,35 |
| Beyoğlu | 218 279 | 472 350 | 2,16 | 26,14 |
| Büyükkçekmece | 26 027 | 42 975 | 1,65 | 18,20 |
| Çatalca | 699 | 1 553 | 2,22 | 6,64 |
| Çekmeköy | 1 528 | 3 914 | 2,56 | 21,32 |
| Esenyurt | 18 368 | 32 374 | 1,76 | 22,77 |
| Fatih | 756 796 | 1 631 161 | 2,16 | 20,52 |
| Gaziosmanpaşa | 7 856 | 12 400 | 1,58 | 57,41 |
| Güngören | 41 598 | 92 481 | 2,22 | 26,27 |
| Kadıköy | 72 634 | 146 968 | 2,02 | 23,65 |
| Kağıthane | 25 222 | 46 956 | 1,86 | 35,44 |
| Kartal | 19 061 | 33 627 | 1,76 | 17,72 |
| Küçükçekmece | 33 265 | 53 736 | 1,62 | 28,98 |
| Maltepe | 91 369 | 132 272 | 1,45 | 30,59 |
| Pendik | 46 584 | 88 154 | 1,89 | 40,34 |
| Sarıyer | 7 919 | 20 558 | 2,60 | 19,50 |
| Silivri | 53 274 | 91 564 | 1,72 | 19,25 |
| Şile | 71 739 | 132 548 | 1,85 | 12,44 |
| Şişli | 13 564 | 38 959 | 2,87 | 20,23 |
| Tuzla | 8 852 | 12 033 | 1,36 | 28,09 |
| Ümraniye | 15 153 | 30 317 | 2,00 | 21,70 |
| Üsküdar | 25 352 | 55 840 | 2,20 | 22,39 |
| Zeytinburnu | 32 196 | 61 633 | 1,91 | 29,53 |
| Sultanbeyli | 7 498 | 16 603 | 2,21 | 40,10 |
| Büyükkada | 4 217 | 6 490 | 1,54 | 20,56 |
| Arnavutköy | 19 215 | 31 087 | 1,62 | 27,17 |
| İSTANBUL TOPLAMI | 1 982 907 | 4 032 086 | 2,03 | 22,63 |
| TÜRKİYE TOPLAMI | 14 696 024 | 30 493 909 | 2,07 | 21,68 |

**2021 YILI AĞUSTOS AYI ÜLKEMİZE GİRİŞ YAPAN YABANCI ZİYARETÇİLERİN
MİLLİYETLERİNE GÖRE DAĞILIMINA AİT EXCEL TABLOSU.**

| Sıra No | Ülke Adı | Ziyaretçi Sayısı | Sıra No | Ülke Adı | Ziyaretçi Sayısı |
|---------|------------------------------|------------------|---------|-------------------------|------------------|
| 1 | Almanya | 117 522 | 103 | Mali | 479 |
| 2 | İran | 88 063 | 104 | Gine | 473 |
| 3 | Rusya Fed. | 60 068 | 105 | Haiti | 455 |
| 4 | Fransa | 55 461 | 106 | Arjantin | 448 |
| 5 | Irak | 49 172 | 107 | Şili | 448 |
| 6 | Amerika Birleşik Devletleri | 39 522 | 108 | Gana | 441 |
| 7 | Kuveyt | 35 694 | 109 | Nijer | 425 |
| 8 | Hollanda | 31 805 | 110 | Ekvador | 419 |
| 9 | Ürdün | 31 359 | 111 | Malezya | 376 |
| 10 | Ukrayna | 29 538 | 112 | Burkina Faso | 349 |
| 11 | Özbekistan | 28 511 | 113 | Lüksemburg | 346 |
| 12 | Azerbaycan | 22 457 | 114 | Tanzanya | 325 |
| 13 | Libya | 21 667 | 115 | Peru | 320 |
| 14 | Avusturya | 15 551 | 116 | Bangladeş | 317 |
| 15 | Fas | 13 799 | 117 | Maldivler | 314 |
| 16 | Kazakistan | 13 772 | 118 | Sierra Leone | 293 |
| 17 | Mısır | 13 556 | 119 | Mauritius | 265 |
| 18 | İngiltere (Birleşik Krallık) | 13 492 | 120 | Gambiya | 259 |
| 19 | Tunus | 13 415 | 121 | Tayvan | 242 |
| 20 | Lübnan | 13 052 | 122 | Panama | 219 |
| 21 | İsveç | 12 346 | 123 | Yeni Zelanda | 191 |
| 22 | İspanya | 11 983 | 124 | Singapur | 191 |
| 23 | Belçika | 11 884 | 125 | Güney Kıbrıs Rum Kesimi | 184 |
| 24 | Suriye | 11 257 | 126 | Angola | 179 |
| 25 | İtalya | 10 851 | 127 | Sri Lanka | 165 |
| 26 | Romanya | 10 617 | 128 | Dominik Cumhuriyeti | 162 |

| | | | | | |
|----|-------------------------------|-------|-----|---------------------|-----|
| 27 | Katar | 9 317 | 129 | Antigua ve Barbuda | 136 |
| 28 | Kanada | 9 037 | 130 | Kongo Cumhuriyeti | 135 |
| 29 | İsviçre | 8 549 | 131 | Vietnam | 123 |
| 30 | Umman | 7 673 | 132 | Benin | 113 |
| 31 | Kırgızistan | 7 136 | 133 | Zimbabve | 109 |
| 32 | Bahreyn | 6 663 | 134 | Hong Kong | 107 |
| 33 | Filistin | 6 183 | 135 | Uruguay | 104 |
| 34 | Gürcistan | 6 176 | 136 | Birleşmiş Milletler | 97 |
| 35 | Milliyetsiz (Haymatlos) | 6 082 | 137 | Kosta Rika | 95 |
| 36 | Bulgaristan | 5 373 | 138 | Bolivya | 90 |
| 37 | Bosna Hersek | 5 336 | 139 | Ekvator Ginesi | 90 |
| 38 | Beyaz Rusya (Belarus) | 5 244 | 140 | Grenada | 89 |
| 39 | Etiyopya (Habeşistan) | 5 192 | 141 | Nepal | 88 |
| 40 | Kosova | 4 973 | 142 | Mozambik | 88 |
| 41 | Danimarka | 4 797 | 143 | Togo | 87 |
| 42 | Afganistan | 4 559 | 144 | Zambiya | 87 |
| 43 | Polonya | 4 262 | 145 | Komorlar | 84 |
| 44 | Cezayir | 4 243 | 146 | Küba | 78 |
| 45 | Kuzey Kıbrıs Türk Cumhuriyeti | 4 187 | 147 | Ruanda | 77 |
| 46 | Arnavutluk | 4 177 | 148 | Honduras | 71 |
| 47 | Birleşik Arap Emirlikleri | 3 988 | 149 | Paraguay | 71 |
| 48 | Tacikistan | 3 627 | 150 | Guatemala | 69 |
| 49 | Yunanistan | 3 602 | 151 | İzlanda | 65 |
| 50 | Sırbistan | 3 598 | 152 | Lihtenştayn | 56 |
| 51 | Meksika | 3 511 | 153 | Seyşeller | 56 |
| 52 | Filipinler | 3 397 | 154 | El Salvador | 50 |
| 53 | Hindistan | 3 298 | 155 | Güney Sudan | 50 |
| 54 | Pakistan | 3 239 | 156 | Nikaragua | 40 |
| 55 | Moldova | 3 180 | 157 | Gine Bissau | 40 |
| 56 | Sudan | 3 053 | 158 | Jamaika | 40 |

| | | | | | |
|----|--------------------------------|-------|-----|--------------------------------------------------|----|
| 57 | Endonezya | 2 950 | 159 | Burundi | 33 |
| 58 | Norveç | 2 894 | 160 | Liberya | 29 |
| 59 | Macaristan | 2 849 | 161 | Belize | 29 |
| 60 | Çin Halk Cumhuriyeti | 2 830 | 162 | Myanmar (Burma) | 27 |
| 61 | Portekiz | 2 738 | 163 | Trinidad ve Tobago | 26 |
| 62 | Somali | 2 373 | 164 | Vanuatu | 23 |
| 63 | Nijerya | 2 367 | 165 | Surinam | 23 |
| 64 | İrlanda | 2 301 | 166 | Yeşil Burun Adaları (Cape Verde) | 22 |
| 65 | Kolombiya | 2 136 | 167 | Botsvana | 18 |
| 66 | Yemen | 2 101 | 168 | Saint Lucia (St. Lucia) | 17 |
| 67 | İsrail | 2 095 | 169 | Orta Afrika Cumhuriyeti | 16 |
| 68 | Hırvatistan | 2 024 | 170 | Andorra | 15 |
| 69 | Türkmenistan | 1 938 | 171 | Madagaskar (Malagazi) | 15 |
| 70 | Kuzey Makedonya Cumhuriyeti | 1 912 | 172 | Namibya | 15 |
| 71 | Çek Cumhuriyeti (Çekya) | 1 821 | 173 | Monako | 13 |
| 72 | Litvanya | 1 418 | 174 | Brunei | 11 |
| 73 | Güney Kore | 1 385 | 175 | Somaliland | 11 |
| 74 | Finlandiya | 1 369 | 176 | Avrupa Birliği | 11 |
| 75 | Senegal | 1 227 | 177 | Malavi | 9 |
| 76 | Brezilya | 1 223 | 178 | Fiji | 6 |
| 77 | Cibuti | 1 109 | 179 | Saint Vincent ve Grenadinler (St. Vincent) | 6 |
| 78 | Venezuela | 1 057 | 180 | Bahama Adaları | 5 |
| 79 | Slovenya | 979 | 181 | Kamboçya | 5 |
| 80 | Dominika | 974 | 182 | San Marino | 4 |
| 81 | Avustralya | 959 | 183 | Bhutan | 4 |
| 82 | Karadağ | 935 | 184 | Barbados | 3 |
| 83 | Kenya | 838 | 185 | Lesoto | 3 |
| 84 | Japonya | 829 | 186 | Vatikan | 2 |
| 85 | Malta | 806 | 187 | Svaziland | 1 |

| | | | | | |
|---------------|--------------------------------------|-----|-----|----------------------|------------------|
| 86 | Letonya | 804 | 188 | Guyana | 1 |
| 87 | Fildişi Sahilleri (Cote d'Ivoire) | 781 | 189 | Sao Tome ve Principe | 1 |
| 88 | Moğolistan | 775 | 190 | Kuzey Kore | 1 |
| 89 | Moritanya | 728 | 191 | | |
| 90 | Demokratik Kongo Cumhuriyeti (Zaire) | 706 | 192 | | |
| 91 | Slovakya | 699 | 193 | | |
| 92 | Gabon | 687 | 194 | | |
| 93 | Kamerun | 685 | 195 | | |
| 94 | Suudi Arabistan | 675 | 196 | | |
| 95 | Eritre | 617 | 197 | | |
| 96 | Uganda | 613 | 198 | | |
| 97 | Estonya | 600 | 199 | | |
| 98 | Ermenistan | 589 | 200 | | |
| 99 | Saint Kitts ve Nevis (St. Kitts) | 561 | 201 | | |
| 100 | Çad | 536 | 202 | | |
| 101 | Tayland | 502 | 203 | | |
| 102 | Güney Afrika Cumhuriyeti | 486 | | | |
| TOPLAM | | | | | 1 002 722 |