



İSTANBUL
İL KÜLTÜR ve TURİZM
MÜDÜRLÜĞÜ

İSTANBUL TURİZM İSTATİSTİKLERİ RAPORU ARALIK - 2019

İSTANBUL İL KÜLTÜR VE TURİZM MÜDÜRLÜĞÜ
STRATEJİ GELİŞTİRME ŞUBE MÜDÜRLÜĞÜ

GİRİŞ

İstanbul Turizm İstatistikleri Raporu, İstanbul'daki sınır giriş kapıları olan Atatürk Havalimanı, Sabiha Gökçen Havalimanı, İstanbul Havalimanı, Haydarpaşa Limanı, Pendik Limanı, Tuzla Limanı, Zeytinburnu Limanı, Ambarlı Limanı, Marmara Limanı ve Karaköy Limanı'ndan alınan yabancı uyruklu ziyaretçilerin giriş verileriyle ve Bakanlığımızca yayınlanan istatistikler doğrultusunda oluşturulmaktadır. Ayrıca raporumuzda, Müdürlüğümüzdeki kayıtlar esas alınarak, Turizm İşletmesi Belgeli ve Turizm Yatırımı Belgeli tesislerle ilgili veriler güncel olarak yer almaktadır.

İncelemekte olduğunuz İstanbul Turizm İstatistikleri Raporu, 2019 yılı Ocak-Aralık aylarını kapsayan verilerin, önceki yıllarla karşılaştırmalı, aylık ve yıllık bazda çeşitli değerlendirmeleriyle oluşturulmuştur.

Müdürlüğümüzce hazırlanarak aylık olarak yayınlanan bu rapor, turizm sektöründe yer alan kurum, kuruluş, sivil toplum örgütleri, üniversiteler başta olmak üzere tüm ilgililerin kullanımına sunulmaktadır.

İstanbul İl Kültür ve Turizm Müdürlüğü
Strateji Geliştirme Şube Müdürlüğü tarafından hazırlanmaktadır.

İÇİNDEKİLER

İSTANBUL’A GELEN YABANCI ZİYARETÇİ SAYILARI	4
2004-2019 YILLARI TÜRKİYE VE İSTANBUL’A GELEN YABANCI ZİYARETÇİ SAYILARI.....	4
2017-2019 YILLARI AYLIK GELEN YABANCI ZİYARETÇİ SAYILARI.....	5
2018-2019 YILINDA GELEN YABANCI ZİYARETÇİLERİN TAŞIT ARAÇLARINA GÖRE DAĞILIMI.....	5
SINIR KAPILARINA GÖRE GELEN YABANCI ZİYARETÇİ SAYILARI.....	6
MİLLİYETLERİNE GÖRE İSTANBUL’A GELEN YABANCI ZİYARETÇİLER.....	6
2018 - 2019 YILLARINDA GELEN YABANCI ZİYARETÇİLERİN MİLLİYETLERİNE GÖRE DAĞILIMI.....	7
TESİS İSTATİSTİKLERİ	9
KONAKLAMA İSTATİSTİKLERİ.....	11

İSTANBUL'A GELEN YABANCI ZİYARETÇİ SAYILARI

AYLAR	TÜRKİYE			İSTANBUL		
	YILLAR		DEĞİŞİM ORANI	YILLAR		DEĞİŞİM ORANI
	2018	2019	2019/2018 (%)	2018	2019	2019/2018 (%)
OCAK	1.461.570	1.539.496	5,33	831.307	918.949	10,54
ŞUBAT	1.527.070	1.670.238	9,38	848.510	984.689	16,05
MART	2.139.766	2.232.358	4,33	1.073.002	1.165.591	8,63
NİSAN	2.655.561	3.293.176	24,01	1.144.041	1.329.868	16,24
MAYIS	3.678.440	4.022.254	9,35	984.028	1.016.809	3,33
HAZİRAN	4.505.594	5.318.984	18,05	1.100.389	1.361.302	23,71
TEMMUZ	5.671.801	6.617.380	16,67	1.502.397	1.666.319	10,91
AĞUSTOS	5.383.332	6.307.508	17,17	1.391.036	1.540.120	10,72
EYLÜL	4.792.818	5.426.818	13,23	1.235.301	1.359.175	10,03
EKİM	3.755.467	4.291.574	14,28	1.230.070	1.347.554	9,55
KASIM	1.966.277	2.190.622	11,41	1.014.984	1.088.372	7,23
ARALIK	1.950.705	2.147.878	10,11	1.077.925	1.127.915	4,64
TOPLAM	39.488.401	45.058.286	14,11	13.432.990	14.906.663	10,97

İstanbul, Atatürk ve Sabiha Gökçen Havalimanları ile Haydarpaşa, Pendik, Tuzla, Zeytinburnu, Ambarlı ve Karaköy limanlarından alınan verilere göre; 2019 yılı Aralık sonu itibariyle İstanbul'a gelen yabancı ziyaretçi sayısı **14.906.663'** tür. 2018 yılının aynı dönemi ile karşılaştığımızda, gelen yabancı ziyaretçi sayısında %10,97 oranında artış olduğu görülmektedir.

2004-2019 YILLARI TÜRKİYE VE İSTANBUL'A GELEN YABANCI ZİYARETÇİ SAYILARI

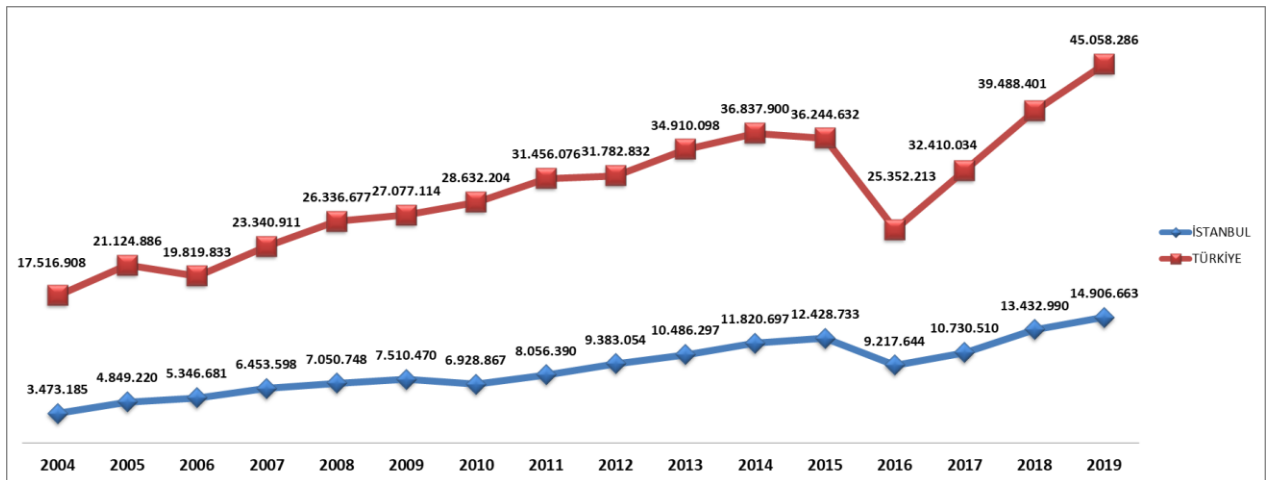

2017-2019 YILLARI AYLIK GELEN YABANCI ZİYARETÇİ SAYILARI

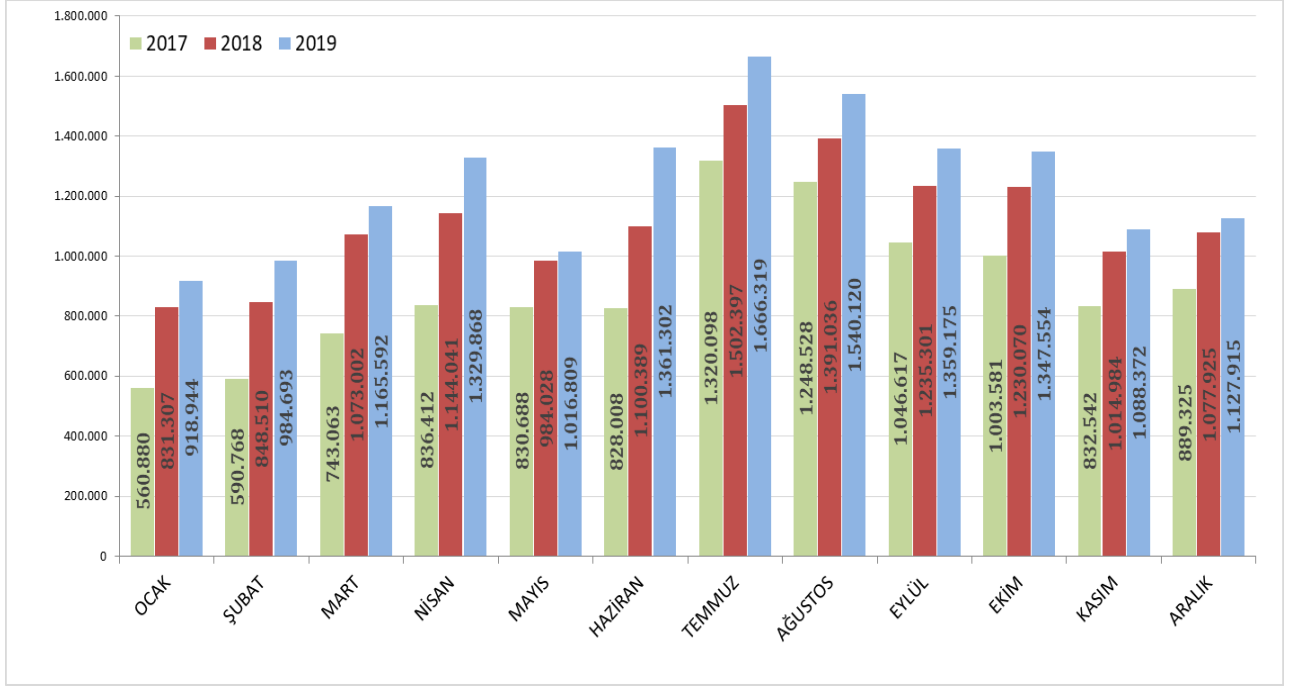

2018-2019 YILINDA GELEN YABANCI ZİYARETÇİLERİN TAŞIT ARAÇLARINA GÖRE DAĞILIMI

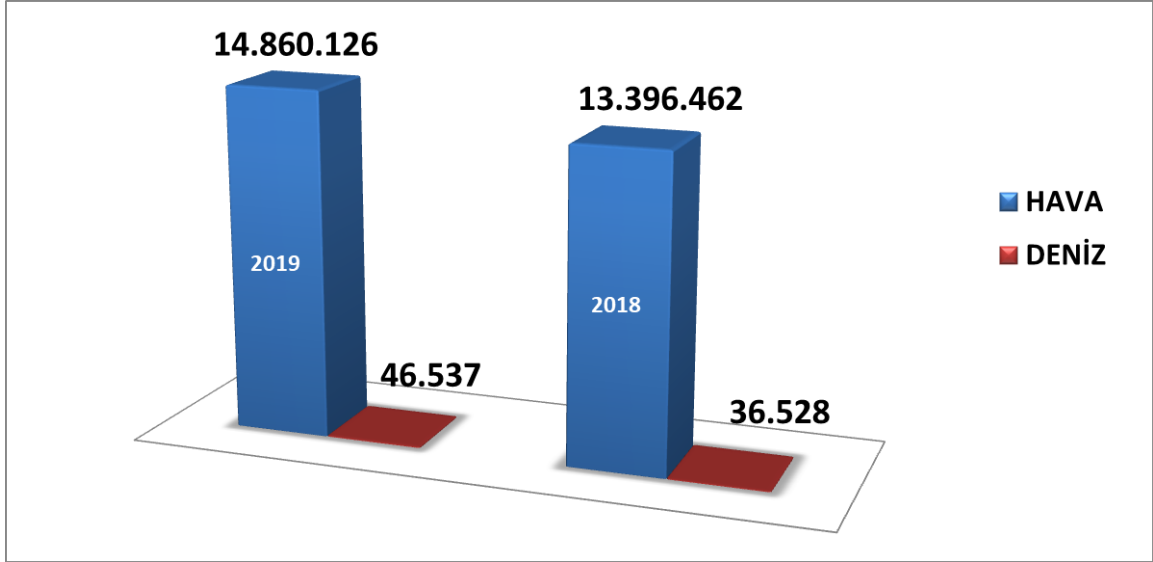

2019 Ocak-Aralık döneminde havayolu ile gelen yabancı ziyaretçi sayısı 2018'in aynı dönemine göre %10,9' luk artışla 14.860.126 ziyaretçi olarak gerçekleşmiştir. Denizyolu ile geliş ise 46.537 ziyaretçi ile %27,4 oranında artış göstermiştir.

SINIR KAPILARINA GÖRE GELEN YABANCI ZİYARETÇİ SAYILARI

2019	A.H.L. (H)	S. Gökçen (H)	İstanbul Havalimanı(H)	Haydarpaşa (D)	Sarayburnu (D)	Marmara (D)	Tuzla (D)	Pendik (D)	Ambarlı (D)	Zeytinburnu (D)	Toplam
Ocak	703.917	204.411	7.551	173	41	7	1.211	128	524	986	918.949
Şubat	745.126	220.458	16.326	250	0	0	1.106	185	291	947	984.689
Mart	888.335	260.690	13.384	291	7	0	1.343	166	321	1.054	1.165.591
Nisan	164.528	325.254	836.836	345	139	0	1.376	80	454	856	1.329.868
Mayıs	1.349	232.990	779.122	348	201	0	1.267	100	655	777	1.016.809
Haziran	1.223	344.427	1.011.936	422	737	15	1.128	146	498	770	1.361.302
Temmuz	1.489	448.236	1.212.893	165	483	0	1.404	96	521	1.032	1.666.319
Ağustos	1.543	397.814	1.136.770	97	984	3	1.409	86	506	908	1.540.120
Eylül	1.591	330.474	1.024.105	112	1	0	1.324	106	558	904	1.359.175
Ekim	1.625	331.026	1.008.259	86	3.472	0	1.545	59	591	891	1.347.554
Kasım	1.316	270.663	809.521	104	3.390	29	1.759	76	490	1.024	1.088.372
Aralık	1.168	318.090	805.680	172	0	10	1.243	52	443	1.057	1.127.915
TOPLAM	2.513.210	3.684.533	8.662.383	2.565	9.455	64	16.115	1.280	5.852	11.206	14.906.663

2019 yılı Ocak-Aralık aylarında **14.906.663** yabancı ziyaretçi gelmiş olup, giriş kapılarına göre dağılımı yukarıdaki tabloda görülmektedir. Havayolu ile gelen yabancıların %58,29'u İstanbul Havalimanını, %24,79'u Sabiha Gökçen Havalimanını ve %16,91'i Atatürk Havalimanını kullanmışlardır.

MİLLİYETLERİNE GÖRE İSTANBUL'A GELEN YABANCI ZİYARETÇİLER

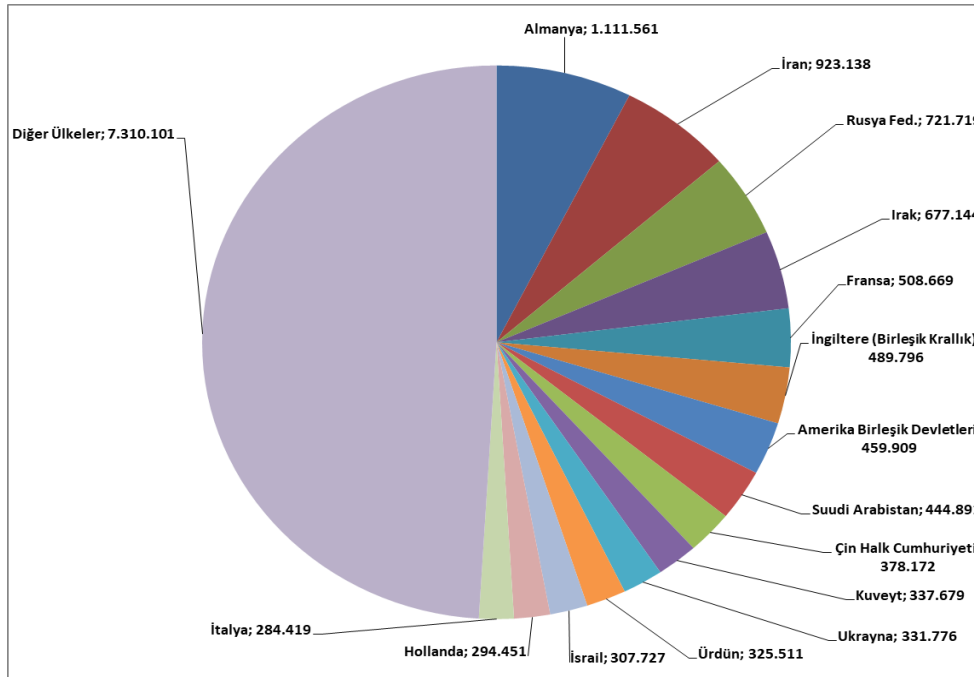

2019 yılında İstanbul'a gelen toplam yabancı ziyaretçi sayısının en yüksek oranını %7,45 ile Alman ziyaretçiler oluşturmaktadır. Bu ziyaretçileri sırasıyla; İranlılar:%6,19, Ruslar:%4,84, Iraklılar:%4,54, Fransızlar:%3,41, İngilizler:%3,28, Amerikalılar:%3,08, Suudi Arabistanlılar:%2,98, Çinliler:%2,53, Kuveytliler:%2,26, Ukrayna:%2,22, Ürdün:%2,18, İsrail:%2,06, Hollanda:%1,97, İtalya:%1,90 ve Diğer ülkeler: %49,03 takip etmektedir.

2018 - 2019 YILLARINDA GELEN YABANCI ZİYARETÇİLERİN MİLLİYETLERİNE GÖRE DAĞILIMI

Sıra No	Tüm Ülkeler 2019 - 2018 KARŞILAŞTIRMA TABLOSU	2019	2018	Değişim (%)	Sıra No	Tüm Ülkeler 2019 - 2018 KARŞILAŞTIRMA TABLOSU	2019	2018	Değişim (%)
1	Almanya	1.111.561	1.071.635	3,73	56	Kolombiya	59.473	46.542	27,78
2	İran	923.138	934.860	-1,25	57	Filistin	59.133	46.001	28,55
3	Rusya Fed.	721.719	618.551	16,68	58	Arjantin	57.845	62.858	-7,98
4	Irak	677.144	609.589	11,08	59	Tayland	56.731	47.590	19,21
5	Fransa	508.669	448.872	13,32	60	Afganistan	55.372	45.581	21,48
6	İngiltere (Birleşik Krallık)	489.796	455.610	7,50	61	Bosna Hersek	54.370	48.556	11,97
7	Amerika Birleşik Devletleri	459.909	370.112	24,26	62	Sırbistan	54.343	49.909	8,88
8	Suudi Arabistan	444.891	628.577	-29,22	63	Filipinler	53.827	44.714	20,38
9	Çin Halk Cumhuriyeti	378.172	351.808	7,49	64	Meksika	50.667	29.217	73,42
10	Kuveyt	337.679	276.300	22,21	65	Arnavutluk	49.000	45.958	6,62
11	Ukrayna	331.776	323.467	2,57	66	Norveç	46.769	56.308	-16,94
12	Ürdün	325.511	281.927	15,46	67	Macaristan	42.561	36.972	15,12
13	İsrail	307.727	226.170	36,06	68	Portekiz	39.529	30.126	31,21
14	Hollanda	294.451	280.916	4,82	69	Yemen	39.373	37.407	5,26
15	İtalya	284.419	224.151	26,89	70	Tacikistan	38.930	35.448	9,82
16	Türkmenistan	279.431	237.154	17,83	71	Nijerya	37.915	27.568	37,53
17	Cezayir	275.404	274.828	0,21	72	Moldova	36.880	40.105	-8,04
18	Lübnan	255.763	236.892	7,97	73	Çek Cumhuriyeti (Çekya)	35.337	32.288	9,44
19	Lübya	254.467	186.542	36,41	74	Beyaz Rusya (Belarus)	35.319	34.274	3,05
20	Azerbaycan	244.201	249.063	-1,95	75	İrlanda	34.720	32.675	6,26
21	Özbekistan	230.731	221.186	4,32	76	Hırvatistan	34.254	28.694	19,38
22	Fas	215.864	163.846	31,75	77	Singapur	33.166	27.239	21,76
23	İspanya	210.733	154.037	36,81	78	Birleşik Arap Emirlikleri	33.003	37.968	-13,08
24	Kazakistan	200.031	166.762	19,95	79	Kuzey Makedonya Cumhuriyeti	29.270	28.979	1,00
25	Güney Kore	193.205	144.218	33,97	80	Hong Kong	28.960	18.240	58,77
26	Hindistan	183.501	122.114	50,27	81	Finlandiya	28.778	32.786	-12,22
27	Suriye	181.721	136.984	32,66	82	Slovenya	28.619	24.934	14,78
28	İsveç	170.553	171.600	-0,61	83	Litvanya	28.590	25.186	13,52
29	Tunus	167.077	137.959	21,11	84	Somali	19.373	10.786	79,61
30	Mısır	163.358	137.408	18,89	85	Etiyopya (Habesistan)	19.027	8.233	131,11
31	Avusturya	157.128	150.017	4,74	86	Slovakya	18.728	18.445	1,53
32	Belçika	139.614	130.545	6,95	87	Bangladeş	18.654	16.823	10,88
33	Romanya	139.228	127.223	9,44	88	Sudan	17.300	15.014	15,23
34	İsviçre	135.443	123.671	9,52	89	Letonya	17.070	15.700	8,73
35	Pakistan	121.878	107.649	13,22	90	Ermenistan	16.067	15.530	3,46
36	Endonezya	119.147	112.409	5,99	91	Şili	15.696	12.513	25,44
37	Yunanistan	111.152	85.989	29,26	92	Moğolistan	15.400	14.757	4,36
38	Kanada	110.581	88.791	24,54	93	Estonya	15.379	14.317	7,42
39	Kuzey Kıbrıs Türk Cumhuriyeti	106.825	109.405	-2,36	94	Yeni Zelanda	15.072	11.812	27,60
40	Malezya	105.445	90.131	16,99	95	Karadağ	13.359	12.937	3,26
41	Tayvan	104.375	95.253	9,58	96	Venezuela	10.693	8.228	29,96
42	Kırgızistan	100.774	96.821	4,08	97	Vietnam	10.415	8.095	28,66
43	Katar	97.730	89.498	9,20	98	Senegal	10.121	7.423	36,35
44	Bulgaristan	92.372	82.325	12,20	99	Eritre	9.824	6.426	52,88
45	Japonya	91.317	72.399	26,13	100	Mauritius	9.331	5.465	70,74
46	Danimarka	88.559	87.785	0,88	101	Peru	8.877	7.370	20,45
47	Brezilya	86.652	67.938	27,55	102	Kamerun	8.331	7.796	6,86
48	Avustralya	86.101	69.457	23,96	103	Malta	8.214	6.373	28,89
49	Umman	73.909	49.542	49,18	104	Demokratik Kongo Cumhuriyeti (Congo)	8.151	7.535	8,18
50	Bahreyn	70.700	67.493	4,75	105	Nepal	7.781	7.314	6,39
51	Kosova	70.497	67.406	4,59	106	Angola	7.635	3.386	125,49
52	Milliyetsiz (Haymatlos)	69.323	56.537	22,62	107	Güney Kıbrıs Rum Kesimi	7.413	5.775	28,36
53	Polonya	60.898	46.812	30,09	108	Kenya	7.367	6.849	7,56
54	Gürcistan	60.067	61.286	-1,99	109	Ekvador	7.175	7.463	-3,86
55	Güney Afrika Cumhuriyeti	59.527	45.566	30,64	110	Uruguay	6.034	3.885	55,32

Sıra No	Tüm Ülkeler 2019 - 2018 KARŞILAŞTIRMA TABLOSU	2019	2018	Değişim (%)	Sıra No	Tüm Ülkeler 2019 - 2018 KARŞILAŞTIRMA TABLOSU	2019	2018	Değişim (%)
111	Gana	5.848	5.492	6,48	166	Burundi	328	344	-4,65
112	Uganda	5.525	3.482	58,67	167	Ekvator Ginesi	283	140	102,14
113	Dominika	5.087	3.252	56,43	168	Malavi	275	212	29,72
114	Sri Lanka	4.997	3.640	37,28	169	Belize	257	237	8,44
115	Birleşmiş Milletler	4.618	4.988	-7,42	170	Gine Bissau	221	174	27,01
116	Cibuti	4.553	2.555	78,20	171	Surinam	205	163	25,77
117	Fildişi Sahilleri (Cote d'Ivoire)	4.406	3.491	26,21	172	Orta Afrika Cumhuriyeti	189	213	-11,27
118	Kosta Rika	4.184	3.140	33,25	173	Monako	184	98	87,76
119	Panama	3.918	3.495	12,10	174	Liberya	179	202	-11,39
120	Saint Kitts ve Nevis (St. Kitts)	3.704	3.092	19,79	175	San Marino	152	128	18,75
121	Tanzanya	3.497	3.072	13,83	176	Saint Lucia (St. Lucia)	150	103	45,63
122	Moritanya	3.316	2.618	26,66	177	Bahama Adaları	129	92	40,22
123	Mali	3.315	2.851	16,27	178	Lesoto	127	110	15,45
124	Lüksemburg	3.231	2.400	34,63	179	Svaziland	114	90	26,67
125	Dominik Cumhuriyeti	2.905	1.687	72,20	180	Yeşil Burun Adaları (Cape Verde)	114	83	37,35
126	Gabon	2.816	2.100	34,10	181	Fiji	88	108	-18,52
127	Küba	2.546	2.215	14,94	182	Barbados	83	61	36,07
128	Guatemala	2.421	1.554	55,79	183	Somaliland	81	0	-
129	Burkina Faso	2.384	2.276	4,75	184	Laos	79	47	68,09
130	Gambiya	2.274	1.108	105,23	185	Vanuatu	70	38	84,21
131	Zimbabve	2.243	2.071	8,31	186	Bhutan	67	20	235,00
132	Bolivya	2.153	1.537	40,08	187	Avrupa Birliği	55	0	-
133	Nijer	2.102	1.526	37,75	188	Guyana	49	29	68,97
134	Gine	1.887	1.401	34,69	189	Tuvalu	34	135	-74,81
135	Çad	1.657	1.186	39,71	190	Saint Vincent ve Grenadinler (St.	33	25	32,00
136	İzlanda	1.458	1.123	29,83	191	Vatikan	26	26	0,00
137	Zambiya	1.323	845	56,57	192	Doğu Timor	21	13	61,54
138	Benin	1.278	961	32,99	193	Kuzey Kore	20	9	122,22
139	Komorlar	1.232	1.146	7,50	194	Papua Yeni Gine	20	20	0,00
140	Makao	1.194	621	92,27	195	Kiribati (Gilbert Adaları)	13	5	160,00
141	Brunei	1.178	852	38,26	196	Sao Tome ve Principe	12	8	50,00
142	Paraguay	1.121	898	24,83	197	Samoa	5	5	0,00
143	Maldivler	1.115	919	21,33	198	Tonga	5	0	-
144	Kongo Cumhuriyeti	1.101	792	39,02	199	Solomon Adaları	3	5	-40,00
145	Honduras	1.030	905	13,81	200	Nauru	2	0	-
146	Ruanda	1.014	617	64,34	201	Mikronezya Federe Devletleri	1	0	-
147	El Salvador	985	814	21,01	202	Palau	0	23	-100,00
148	Togo	812	934	-13,06		TOPLAM	14.906.663	13.432.990	10,97
149	Myanmar (Burma)	808	634	27,44					
150	Mozambik	798	673	18,57					
151	Lihtenştayn	785	722	8,73					
152	Jamaika	775	633	22,43					
153	Haiti	607	396	53,28					
154	Antigua ve Barbuda	601	457	31,51					
155	Sierra Leone	597	490	21,84					
156	Trinidad ve Tobago	595	464	28,23					
157	Grenada	579	466	24,25					
158	Nikaragua	537	429	25,17					
159	Andorra	475	284	67,25					
160	Seyşeller	466	368	26,63					
161	Kamboçya	417	297	40,40					
162	Botsvana	377	243	55,14					
163	Madagaskar (Malagazi)	371	353	5,10					
164	Namibya	361	0	-					
165	Güney Sudan	347	0	-					

TESİS İSTATİSTİKLERİ

TURİZM İŞLETMESİ BELGELİ KONAKLAMA TESİSLERİ

TÜRÜ	Avrupa Tesis Sayısı	Anadolu Tesis Sayısı	Tesis Sayısı TOPLAM	Avrupa Oda Sayısı	Anadolu Oda Sayısı	Avrupa Yatak Sayısı	Anadolu Yatak Sayısı	Yatak Sayısı TOPLAM
ÖZEL TESİS	122	13	135	4982	417	12101	825	12926
BUTİK OTEL	20	2	22	909	42	1824	84	1908
BEŞ YILDIZLI OTEL	91	19	110	23796	4981	48046	9960	58006
DÖRT YILDIZLI OTEL	117	16	133	13328	1867	26645	3715	30360
ÜÇ YILDIZLI OTEL	115	17	132	6647	1044	13048	2043	15091
İKİ YILDIZLI OTEL	42	4	46	1459	123	2829	249	3078
BİR YILDIZLI OTEL	8	0	8	208	0	399	0	399
APART OTEL	3	2	5	233	68	700	198	898
GOLF TESİSLERİ	0	0	0	0	0	0	0	0
PANSİYON	7	4	11	107	32	215	64	279
MOTEL	0	0	0	0	0	0	0	0
HOSTEL	1	-	1	123	-	166	-	166
GÜNÜBİRLİK TESİS	0	-	0	0	-	0	-	0
TERMAL OTEL	0	1	1	0	80	0	160	160
TOPLAM	526	78	604	51792	8654	105973	17298	123271

Yukarıdaki tabloda Kültür ve Turizm Bakanlığımızdan “Turizm İşletmesi Belgesi” konaklama tesislerinin tür ve sınıf bazında tesis, oda ve yatak sayıları yer almaktadır. Avrupa yakasında 526 tesis, Anadolu yakasında ise 78 tesis faaliyet göstermekte olup, toplamda İstanbul’da **604** tesis, **123.271** yatak kapasitesi ile hizmet vermektedir.

Aşağıdaki tablo ise Bakanlığımızdan “Turizm Yatırımı Belgesi” tesislerin tür ve sınıf bazında tesis, oda ve yatak kapasitelerini göstermektedir. Yatırımların tamamlanmasıyla ilave **96** tesis ve **19.468** yatak İstanbul’un konaklama kapasitesine dahil olacaktır.

TURİZM YATIRIMI BELGELİ KONAKLAMA TESİSLERİ

YERİ TÜRÜ	Avrupa Tesis Sayısı	Anadolu Tesis Sayısı	Tesis Sayısı TOPLAM	Avrupa Oda Sayısı	Anadolu Oda Sayısı	Avrupa Yatak Sayısı	Anadolu Yatak Sayısı	Yatak Sayısı TOPLAM
ÖZEL TESİS	13	-	13	488	-	1008	-	1008
BUTİK OTEL	9	2	11	342	79	684	169	853
BEŞ YILDIZLI OTEL	18	4	22	4465	727	9054	1534	10588
DÖRT YILDIZLI OTEL	21	4	25	2037	435	3993	890	4883
ÜÇ YILDIZLI OTEL	15	5	20	705	265	1414	532	1946
İKİ YILDIZLI OTEL	-	1	1	-	40	-	75	75
TEK YILDIZLI OTEL	1	3	4	10	39	32	83	115
APART OTEL	-	-	0	-	-	-	-	0
HOSTEL	-	-	0	-	-	-	-	0
PANSİYON	-	-	0	-	-	-	-	0
TATİL KÖYÜ	-	-	0	-	-	-	-	0
TOPLAM	77	19	96	8047	1585	16185	3283	19468

TURİZM İŞLETMESİ BELGELİ YEME-İÇME, EĞLENCE VE DİĞER TESİS SAYILARI VE KAPASİTELERİ

YERİ TÜRÜ	Avrupa Sayısı	Anadolu	TOPLAM TESİS	Avrupa Kapasite	Anadolu	TOPLAM KAPASİTE
ÖZEL TESİS	149	34	183	22396	6422	28818
LÜKS LOKANTA	1	-	1	600	-	600
GASTRONOMİ TESİSİ	4	3	7	1005	415	1420
1. SINIF LOKANTA	102	51	153	26000	13539	39539
2. SINIF LOKANTA	32	13	45	4858	2050	6908
KAFETERYA	4	1	5	440	175	615
MÜSTAKİL EĞLENCE YERLERİ	6	1	7	950	50	1000
BAR	2	2	4	210	150	360
GÜNÜBİRLİK TESİSLER	12	5	17	3805	965	4770
KONGRE MERKEZİ	3	-	3	21830	-	21830
YAT LİMANLARI	2	-	2	-	-	0
YÜZER TESİS	23	9	32	8993	3685	12678
GÜNÜBİRLİK GEZİ TEKNELERİ	57	35	92	7381	8325	15706
TİCARİ YATLAR	113	75	188	662	503	1165
HAVUZLAR	1	-	1	-	-	0
TOPLAM	511	229	740	99130	36279	135409

Yukarıdaki tabloda, Kültür ve Turizm Bakanlığında “Turizm İşletmesi Belgesi” yeme - içme ve eğlence tesisleri ile diğer tesislerin kapasitelerine ilişkin veriler yer almaktadır. Bu tesisler toplamda **135.409** kişi kapasiteli olup, **29.549** kişilik kısmı yüzer lokantalar, günübirlik gezi tekneleri ve ticari yatlar olarak belgelendirilen deniz taşıtlarına aittir.

Aşağıdaki tabloda ise Bakanlığımızdan “Turizm Yatırımı Belgesi” tesislerin sayıları görülmektedir. İstanbul’da inşası devam eden toplam **6.541** kişi kapasiteli özel tesis, 1 sınıf lokanta, kongre merkezi, günübirlik tesis ve günübirlik gezi teknesi bulunmaktadır. Ayrıca, 1 eğlence merkezi ve 2 yat limanı yatırım aşamasındadır.

TURİZM YATIRIMI BELGELİ YEME-İÇME, EĞLENCE VE DİĞER TESİS SAYILARI VE KAPASİTELERİ

YERİ TÜRÜ	Avrupa Sayısı	Anadolu	TOPLAM TESİS	Avrupa Kapasite	Anadolu	TOPLAM KAPASİTE
ÖZEL TESİS	1	1	2	1220	-	1220
LÜKS LOKANTA	-	-	0	-	-	0
1. SINIF LOKANTA	4	-	4	1250	-	1250
2. SINIF LOKANTA	-	-	0	-	-	0
KAFETERYA	-	-	0	-	-	0
EĞLENCE MERKEZİ	1	-	1	-	-	0
BAR	-	-	0	-	-	0
KONGRE MERKEZİ	-	1	1	-	1961	1961
GÜNÜBİRLİK TESİSLER	2	-	2	1110	-	1110
YAT LİMANLARI	2	-	2	-	-	0
HAVUZLAR	-	-	0	-	-	0
GÜNÜBİRLİK GEZİ TEKNELERİ	-	1	1	-	1000	1000
TOPLAM	10	3	13	3580	2961	6541

KONAKLAMA İSTATİSTİKLERİ

TESİSLERE GELİŞ SAYISI, GECELEME, ORTALAMA KALIŞ SÜRESİ VE DOLULUK ORANLARININ TESİS TÜR VE SINIFLARINA GÖRE DAĞILIMI (2019 KASIM)

TESİS TÜR/SINIF	TESİSE GELİŞ SAYISI*	GECELEME	ORTALAMA KALIŞ SÜRESİ	DOLULUK ORANI(%)
5 Yıldızlı Otel	389 335	840 210	2,16	52,86
4 Yıldızlı Otel	229 437	538 686	2,35	63,76
3 Yıldızlı Otel	81 203	178 663	2,20	50,11
2 Yıldızlı Otel	17 834	36 759	2,06	50,91
1 Yıldızlı Otel	3 483	7 977	2,29	69,24
Pansiyon	937	2 191	2,34	46,22
Apart Otel	3 384	13 141	3,88	37,89
Müstakil Apart Otel	2 029	6 193	3,05	40,01
Özel Tesis	59 680	139 615	2,34	57,01
Turizm Kompleksi	16 252	34 128	2,10	64,49
Butik Otel	14 350	32 679	2,28	59,01
Hostel	578	2 554	4,42	51,29
GENEL TOPLAM	818 502	1 832 796	2,24	55,75

* Tesise geliş: Turizm İşletme Belgeli konaklama tesislerine geceleme yapmak amacıyla yapılan giriş sayısıdır. Tesise giriş sayısı kişi bazlı bir değişken olmayıp, aynı turistin farklı zamanlarda yaptığı girişler ayrı girdiler olarak kaydedilmektedir.

Yukarıdaki tablo Kültür ve Turizm Bakanlığımızdan Turizm İşletmesi Belgeli tesislerde yerli ve yabancı turistler tarafından yapılan konaklamalara ilişkin bilgileri içermektedir. Turizm İşletme Belgeli konaklama tesislerine geceleme yapmak amacıyla yapılan giriş sayılarını gösteren tesise geliş sayısı 2019 yılı Kasım ayı için 818.502'dir. Bu tesislerde yapılan geceleme sayısı ise 1.832.796 olup, ortalama kalış süresi ise 2,24 gündür. Aralık ayında İstanbul'daki konaklama tesislerinin doluluk oranı 55,75' dir.

TESİSLERE GELİŞ SAYISI, GECELEME, ORTALAMA KALIŞ SÜRESİ VE DOLULUK ORANLARININ TESİS TÜR VE SINIFLARINA GÖRE DAĞILIMI (2018)

TÜR/SINIF	TESİSE GELİŞ SAYISI	GECELEME	ORTALAMA KALIŞ SÜRESİ	DOLULUK ORANI(%)
5 Yıldızlı Otel	4 247 073	9 425 914	2	53
4 Yıldızlı Otel	2 437 958	6 141 104	3	66
3 Yıldızlı Otel	1 051 789	2 419 012	2	55
2 Yıldızlı Otel	220 826	479 301	2	57
1 Yıldızlı Otel	36 187	88 924	2	71
Pansiyon	5 111	12 941	3	38
Apart Otel	17 678	44 270	3	28
Özel Tesis	692 193	1 664 862	2	59
Turizm Kompleksi	161 637	339 432	2	53
Butik Otel	133 889	331 832	2	57
Hostel	9 103	36 231	4	61
GENEL TOPLAM	9 013 444	20 983 823	2	57

TESİSLERE GELİŞ, GECELEME, ORTALAMA KALIŞ SÜRESİ VE DOLULUK ORANLARININ İLÇELERE GÖRE DAĞILIMI (2018)

İSTANBUL İLÇELER	TESİSE GELİŞ SAYISI	GECELEME	ORTALAMA KALIŞ SÜRESİ	DOLULUK ORANI(%)
Adalar	5 803	9 458	1,63	18,70
Ataşehir	201 311	372 151	1,85	47,42
Avcılar	69 123	123 853	1,79	58,11
Bağcılar	307 766	585 701	1,90	61,49
Bahçelievler	420 522	896 816	2,13	58,26
Bakırköy	515 459	1 025 958	1,99	51,97
Başakşehir	27 676	47 313	1,71	46,28
Bayrampaşa	193 380	381 819	1,97	60,09
Beşiktaş	543 239	1 437 583	2,65	53,59
Beykoz	34 714	65 141	1,88	31,04
Beylikdüzü	19 385	40 230	2,08	41,08
Beyoğlu	1 412 481	3 806 533	2,69	65,95
Büyükçekmece	150 231	278 509	1,85	26,44
Esenler	119 703	231 634	1,94	64,09
Esenyurt	135 861	256 181	1,89	39,84
Eyüpsultan	20 935	41 979	2,01	36,38
Fatih	1 966 104	5 371 956	2,73	68,55
Güngören	101 791	198 792	1,95	68,51
Kadıköy	409 996	755 634	1,84	50,45
Kağıthane	65 614	172 901	2,64	61,65
Kartal	10 733	19 763	1,84	23,77
Küçükçekmece	291 910	502 155	1,72	58,27
Maltepe	29 154	56 948	1,95	24,34
Pendik	290 947	440 817	1,52	32,71
Sarıyer	25 241	45 832	1,82	29,11
Silivri	60 299	105 886	1,76	30,47
Şile	16 514	26 273	1,59	20,44
Şişli	1 199 392	2 949 035	2,46	62,41
Tuzla	70 269	128 766	1,83	38,09
Ümraniye	108 722	222 848	2,05	37,74
Üsküdar	61 329	125 174	2,04	58,73
Zeytinburnu	127 840	260 184	2,04	49,23
TOPLAM	9 013 444	20 983 823	2,33	57,26

2018 yılında İstanbul'da en yüksek geceleme Fatih ilçesindeki konaklama tesislerinde gerçekleşmiştir. İstanbul genelindeki tüm Turizm İşletmesi Belgeli tesisler için toplam geceleme sayısı 20.983.823' tür.